



FACULTÉ DE
GESTION,
ÉCONOMIE
& SCIENCES

**LICENCES
PRÉPA GRANDES ÉCOLES
REMISE À NIVEAU
SCIENTIFIQUE**

GESTION-ÉCONOMIE

INTERNATIONAL

GESTION

ÉCONOMIE-FINANCE

COMPTABILITÉ-FINANCE-AUDIT

SCIENCES

SCIENCES DE LA VIE (BIOLOGIE)

SCIENCES POUR L'INGÉNIEUR

SCIENCES DU NUMÉRIQUE

2020-2021



LES PARCOURS LICENCES PRÉPA GRANDES ÉCOLES REMISE À NIVEAU SCIENTIFIQUE 2020-2021



Année en alternance



Année ou semestre possible en échange international dans une université partenaire



POURSUITE D'ÉTUDES EN MASTER



- 04 | LES FACULTÉS DE L'UNIVERSITÉ CATHOLIQUE DE LILLE
- 05 | UNE FACULTÉ AU SERVICE DE TOUS LES TALENTS
- 06 | LA RECHERCHE
- 07 | À LA DÉCOUVERTE DE LIEUX INNOVANTS
- 08/09 | CAP VERS L'ENTREPRISE
- 10/11 | VIVRE L'INTERNATIONAL
- 12/13 | LA VIE ASSOCIATIVE

14/27 | CHOISIR SA LICENCE DE SCIENCES

- 16/17 | Remise à niveau scientifique
- 18/21 | Licence Sciences de la Vie
- 22/23 | Licence Sciences de la Vie - Parcours Enseignement
- 24/25 | Licence Sciences pour l'Ingénieur
- 26/27 | Licence Sciences du Numérique

28/43 | CHOISIR SA LICENCE D'ÉCONOMIE-GESTION

- 30/33 | Licence Internationale d'Économie-Gestion
- 34/37 | Licence d'Économie-Finance
- 38/41 | Licence de Gestion
- 42/43 | Licence Comptabilité-Finance-Audit

44/51 | CHOISIR LA PRÉPA GRANDES ÉCOLES DE COMMERCE

- 46/47 | Le parcours Prépa Grandes Écoles
- 48/49 | Le parcours en 2 ans
- 50/51 | Le parcours en 3 ans

52/53 | LICENCES PROFESSIONNELLES

- 52/53 | Assurance, Banque, Finance
- 53 | Licences en partenariat avec la FGES

54/55 | POURSUITE D'ÉTUDES EN MASTER À LA FGES

56/58 | CANDIDATURE

- 56/57 | Modalités financières et accompagnement, candidature
- 58 | Candidature



“
Former des étudiants c'est bien sûr leur dispenser une formation pluridisciplinaire d'exigence mais aussi et surtout leur offrir un supplément d'âme à travers notre accompagnement
”

En licence, en prépa comme en master, nous veillons à offrir à chacun de nos étudiants un environnement privilégié de croissance et d'épanouissement : la FGES cultive tous les talents.

La mission de notre faculté est de former des citoyens responsables, capables de mesurer les enjeux majeurs de notre société et de répondre aux grands défis contemporains.

La révolution numérique, le développement durable, la transition énergétique et les transformations socio-économiques qui en découlent, nous poussent à penser aux métiers qui existeront demain et à adapter nos formations ou même à créer des formations qui y mènent.

La Recherche a pour vocation d'être au service de nos missions d'éducation mais aussi de répondre aux problématiques existantes de notre temps et à celles à venir .

Nos deux chaires de recherche sont en prise avec la société.

La chaire "Entreprise et business à impact social" propose des réponses concrètes pour répondre aux besoins sociaux et la chaire "Explorateurs de la transition énergétique" préfigure les conditions nécessaires à la transition énergétique et sociétale.

Nous devons former des citoyens ouverts au monde, encourager davantage nos étudiants à expérimenter l'international et leur faciliter les échanges, les stages...

Dans un monde qui tend au tout-virtuel, où nous avons l'illusion que l'autre bout du monde se visite en un clic, et à l'heure de la mondialisation, encourageons-les à s'enrichir d'autres cultures, à cultiver le goût des autres et celui de prendre le temps de vivre des moments de rencontre hors réseaux, ici et ailleurs.

Nos étudiants sont les grands acteurs du monde de demain, un monde qu'ils construisent empreints des valeurs humanistes que nous partageons : respect, confiance, espérance, liberté, responsabilité, altérité...

Nous les accompagnons dans la construction de leur parcours en leur permettant d'acquérir des connaissances et savoirs, mais aussi et surtout des savoir-faire et des savoir-être. Nous les aidons à prendre conscience de la richesse de ce qu'ils peuvent apporter à notre société et à poser la première pierre à la construction de l'avenir.

**ENSEMBLE
NOUS BÂTISSONS DEMAIN !**

► Elisabetta Magnaghi
Doyen



LES FACULTÉS DE L'UNIVERSITÉ CATHOLIQUE DE LILLE

L'histoire de l'Université Catholique de Lille commence en 1875 avec les Facultés. Depuis elles n'ont cessé d'accompagner de nombreuses générations d'étudiants à travers les mutations sociales, politiques et économiques, sur le plan régional, national et international. Des Facultés, écoles et établissements couvrent 9 secteurs disciplinaires.



UN ÉTABLISSEMENT D'ENSEIGNEMENT SUPÉRIEUR PRIVÉ D'INTÉRÊT GÉNÉRAL



Les Facultés de l'Université Catholique de Lille ne cessent de contribuer à une meilleure insertion et une meilleure reconnaissance des spécificités et des contributions dans le paysage de l'Enseignement Supérieur et de la Recherche. Par arrêté du 6 juillet 2015 du Ministère de l'Éducation Nationale, de l'Enseignement Supérieur et de la Recherche, LES FACULTÉS DE L'UNIVERSITÉ CATHOLIQUE DE LILLE ont obtenu la qualification « d'établissement d'enseignement supérieur privé d'intérêt général (EESPIG) ».

NOTRE MISSION : LA RÉUSSITE PROFESSIONNELLE ET PERSONNELLE

Les Facultés de l'Université Catholique de Lille sont investies d'une mission : former des professionnels capables de s'adapter et d'innover et devenir des citoyens acteurs et responsables. C'est pourquoi, au sein même de leur cœur de métier que sont la pédagogie, la recherche et le service à la société, les Facultés de l'Université Catholique de Lille sont toujours plus à l'écoute de leur environnement et deviennent actrices de leur propre changement.

Notre ambition principale est de créer les conditions idéales pour que l'étudiant devienne acteur de sa formation et se comporte en citoyen responsable, dans le respect des valeurs humanistes et d'excellence. Ce sont là des atouts indéniables pour une insertion professionnelle réussie.

LES ATOUTS DES FACULTÉS

- > Une écoute attentive et le partage de valeurs humanistes
- > Adéquation entre les formations proposées et les évolutions du marché de l'emploi
- > Encadrement et Coaching personnalisés, à la demande pour accompagner dans l'orientation, la réorientation et le choix de poursuite d'études
- > Des dispositifs de professionnalisation pour favoriser l'insertion professionnelle (stages et alternance)
- > Propositions de mobilité internationale aux étudiants pour découvrir d'autres cultures et méthodes d'apprentissage (programmes Erasmus...)
- > Une vie étudiante riche avec de nombreuses associations (culture, sport, solidarité...)
- > Un campus au cœur de la ville
- > Des offres de services pour faciliter la vie quotidienne (services au logement, sports & loisirs, restauration)
- > Une communauté d'anciens organisée en réseaux
- > Une recherche fondamentale et appliquée au service du développement des formations, des connaissances et des compétences pour créer, innover, développer...

EN CHIFFRES :

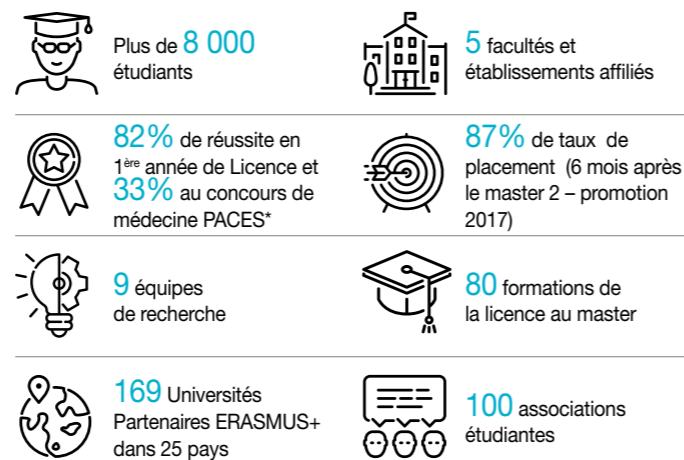

*Année Universitaire 2017/2018

NOUVEAU
★
RENTÉE
2020

PRÉLUDE

(Parcours Réussite Licence Universitaire à Développement Expérientiel)

Dans la perspective de la mise en œuvre de la loi sur l'Orientation et la Réussite des Etudiants, les Facultés de l'Université Catholique de Lille et l'Université Polytechnique Hauts-de-France sont co-porteurs et lauréats du projet PRÉLUDE (Plan d'investissement d'avenir 3 - Nouveaux Coursus à l'Université - ANR-18-NCUN-0019).

PRÉLUDE est un dispositif innovant déclinant le décret de la licence du 30 juillet 2018 en permettant à l'étudiant d'être le designer de son parcours : capitalisation, flexibilité et orientation progressive sont les maîtres-mots du projet.

Les parcours articulés en blocs de compétences conduisent soit à la licence disciplinaire, soit à la licence pluridisciplinaire. Cette dernière permet de construire un véritable parcours personnalisé de l'étudiant en adéquation avec son projet professionnel.



UNE FACULTÉ AU SERVICE DE TOUS LES TALENTS

UNE OFFRE DE PARCOURS POUR RÉPONDRE À VOS ASPIRATIONS ET PROJETS

- > Vivre l'Année Tremplin de remise à niveau scientifique pour vous préparer à rejoindre une formation scientifique
- > Vivre la Prépa Grandes Écoles en 2 ou 3 ans pour vous préparer aux concours des Grandes Ecoles de Commerce tout en validant une Licence
- > Vivre 3 années de Licence (en Gestion, en Économie ou en Sciences) pour vous préparer à une poursuite d'études en Master ou en École de commerce ou d'ingénieurs. 9 Masters sont proposés par la faculté dans les domaines suivants : management, banque-finance-audit, informatique, e-commerce, écologie

UN ACCOMPAGNEMENT

- > Un responsable pédagogique est à vos côtés et à votre écoute pour votre réussite, votre orientation et vos projets étudiants
- > Un contrôle des présences
- > Un tutorat pour les étudiants en difficulté
- > Des effectifs à taille humaine
- > Le contrôle continu des connaissances
- > Un grand oral pour tous les étudiants de 1^{ère} année chaque semestre
- > Le projet Voltaire qui certifie le niveau d'orthographe et de grammaire
- > Des certifications en langues
- > Des labos ouverts

UNE PLURI PÉDAGOGIE

- > Une pédagogie fondée sur le dialogue et l'adaptabilité, entre méthodes traditionnelles et innovation pédagogique
- > Un Locklab qui propose des escape games pédagogiques
- > Une hybridation des cultures et des compétences
- > Un partenariat avec le Techshop de Leroy Merlin
- > Une pédagogie par projet
- > Un campus créatif
- > Des matières d'ouverture diversifiées (appui métier, religions, art, littérature, histoire...)
- > Des sorties pédagogiques

L'OUVERTURE AU MONDE

- > Une ouverture aux autres et aux autres cultures
- > Un environnement multinational et multiculturel
- > Des cours proposés en anglais
- > Des semestres à l'étranger
- > + 130 universités partenaires réparties dans + 50 pays
- > Un bureau de la Vie Internationale



UN ENVIRONNEMENT FACULTAIRE PRIVILÉGIÉ

2100 étudiants

1 Faculté ouverte à tous, y compris aux étudiants en situation de handicap ; contact Mission Accueil Handicap : jean-pierre.marissal@univ-catholille.fr

350 enseignants dont **40** permanents et de nombreux professionnels associés qui assurent un enseignement en adéquation avec la réalité de l'entreprise

1 unité de recherche et **2** chaires

1 école d'expertise comptable et d'audit : ISEA

1 politique d'accompagnement financier par des bourses d'excellence

Des jobs étudiants

1 période de stage en entreprise chaque année

Des licences et masters qui sont des diplômes nationaux reconnus à l'international

Un centre de prévention de santé universitaire (03 28 04 02 40)

Contact Réseau Santé : julie.verdiere@univ-catholille.fr

1 Bibliothèque Universitaire Vauban spécialisée notamment en Droit, Économie et Gestion, Marketing et Communication ainsi qu'un accès web à la Bibliothèque Numérique en Réseau

1 complexe sportif (football, tennis, tennis de table, handball, rugby, volley, basket...)

Des "Creative Labs" (learning lab, medialab...)

LA RECHERCHE

L'Unité de recherche Smart and Sustainable Cities de la FGES est une unité pluridisciplinaire composée de 33 économistes, gestionnaires, sociologues, biologistes, informaticiens dotés de compétences complémentaires : enseignants-chercheurs, chargés de mission, techniciens. Elle participe à la pédagogie de la Faculté et accueille des étudiants en stage et des doctorants.

Elle publie ses travaux et participe à des conférences académiques ou professionnelles et accompagne les acteurs de la société civile par du conseil. Ses membres peuvent être rattachés à des équipes labellisées :

- Le Lille Économie Management (UMR 9221) dont l'Université catholique est co-tutelle
- L'Institut Médico-légal (EA 7367) et l'Institut Pasteur (CIIL UMR 8204 - U1019 INSERM)
- Le Centre de recherche en informatique, signal et automatique de Lille CRISTAL (UMR CNRS 9189)

Elle est localisée dans le Rizomm, bâtiment démonstrateur de la performance énergétique de l'Université.

LES TRAVAUX ET ACTIVITÉS DE RECHERCHE

Ils portent notamment sur :

- > l'étude de nouvelles formes de modèles organisationnels en particulier la performance des entreprises sociales
- > la RSE, l'audit et le reporting extra-financier
- > l'impact des activités humaines sur la biodiversité en contexte urbain et agricole
- > la santé et la biodiversité
- > l'étude des leviers de changements en termes de pratiques énergétiques et de déplacements
- > les systèmes complexes et l'impact des politiques publiques
- > la fouille de données, l'optimisation, l'intelligence artificielle
- > les réseaux sans fil ubiquitaires et les systèmes embarqués autonomes

2 CHAIRES DE RECHERCHE

Dans le cadre de Chaires, l'Unité apporte un service à la société par des activités de transfert vers le monde socio-économique, de prestations d'études et de formations.

LA CHAIRE ENTREPRISE ET BUSINESS A IMPACT SOCIAL

Une Chaire de formation et de recherche créée dans le cadre de l'initiative régionale SOBIZHUB, par l'Université Catholique de Lille et ses partenaires.

Elle a pour mission d'offrir aux étudiants, aux entreprises et à la société, la possibilité de construire des activités économiques et des alternatives fiables et pérennes, qui répondent à un besoin social, sociétal et/ou environnemental, pour une économie plus humaine, plus durable et plus inclusive. Et ainsi apporter aux fragilités du territoire des solutions inédites et co-crées.

Son objectif est de sensibiliser chaque année 500 étudiants, et d'accompagner ceux qui le souhaitent à la création d'activités de Social Business.

Elle ouvre prochainement une formation diplômante en collaboration avec EDHEC, IESEG, IES, ICAM et la FGES.

LES FINANCEURS DE LA CHAIRE



LA CHAIRE EXPLORATEURS DE LA TRANSITION

Une chaire transverse de recherche, d'enseignement et de services à la société qui propose des solutions co-construites avec ses partenaires, pour mettre en œuvre et expérimenter la transition énergétique et sociétale des entreprises et des territoires. 9 EXPLORATEURS DE LA TRANSITION rattachés à la FGES œuvrent au développement et à l'évaluation de dispositifs de management de la mobilité, de management de la performance énergétique, et de transition des territoires. Les bénéficiaires de son expertise sont des collectivités territoriales, des entreprises, des administrations, et le campus lui-même avec ses démonstrateurs.

Elle est actrice du programme LIVE TREE de l'Université Catholique de Lille et partie prenante de l'écosystème Rev3 porté par la CCI de Région et la Région Hauts-de-France. Elle coordonne le projet européen LIFE MaPerEn consacré à la massification des dispositifs de management de la performance énergétique.

Plus d'info sur LIVE TREE : livetree.fr



LES PARTENAIRES DE LA CHAIRE



À LA DÉCOUVERTE DE LIEUX INNOVANTS

LE AC'LAB (ACADEMIC LAB)



Le FGES AC'Lab est un écosystème à destination des étudiants et professeurs de la filière Sciences du Numérique (Licence & Master). Il permet à tous ses membres, regroupés au sein d'une association loi 1901, de mener à bien des projets individuels ou de groupe, de mettre au service de la communauté des compétences ou des savoirs et enfin de partager des ressources et matériels.

C'est un lieu de vie où l'entraide et la créativité sont de rigueur, chacun participe à l'animation du lieu : on y organise des ateliers avec des pros, on y fait des sessions makers ou encore des courses de robots, et bien évidemment des cours d'informatique !

LE LOCKLAB UNE HISTOIRE, UNE ÉQUIPE, UNE PIÈCE : 1H00 POUR EN SORTIR !



Un lieu d'apprentissage basé sur le concept du Serious Game, un lieu où les rôles et les postures engagent à développer la coopération, un lieu pour favoriser l'encouragement et les initiatives.

Le Lock-Lab by FGES se positionne au croisement de la pédagogie, de la formation et de la recherche. Ce « GameLab » ancre le joueur dans la réalité et lui permet de devenir acteur de son apprentissage et de ses propres émotions.

HÉMISF4IRE LA DESIGN SCHOOL DE L'UNIVERSITÉ



HEMISF4IRE Design School est une plateforme collaborative des Facultés de l'Université Catholique de Lille qui vous accompagne pour stimuler votre agilité créative et vous aider à innover de manière efficace ! S'inspirant de l'univers des designers, HEMISF4IRE utilise des méthodes de design thinking pour vous accompagner en entrepreneuriat, innovation pédagogique, formations à l'innovation, création d'ateliers créatifs sur-mesure, recherche et prospective sur les écosystèmes innovants... Etudiant, Enseignant-chercheur, Entreprise, Personnel administratif, n'hésitez pas à nous contacter pour plus d'informations !

Contact : hemisf4ire@univ-catholille.fr

LE RIZOMM



Véritable laboratoire et vitrine de la Troisième Révolution Industrielle (Rev3), le Rizomm abrite les Masters et l'ensemble de la composante numérique de la FGES.

Ce bâtiment d'enseignement et de recherche de 6 500 m² cumule les atouts de l'efficacité énergétique : brise-soleil en terre cuite, stores et volets roulants extérieurs limitant les apports thermiques, système de ventilation avec récupération d'énergie, LED à haut rendement lumineux et gestion automatique de l'éclairage par détection de présence et de l'apport de lumière naturelle, toiture photovoltaïque de 1 200 m² et autoconsommation. Bien plus qu'un lieu d'enseignement, c'est un véritable écosystème apprenant des bonnes pratiques énergétiques et écologiques qui donne lieu à des projets pédagogiques et de recherche sur l'efficacité énergétique. Il constitue un des démonstrateurs du projet So Mel So Connected de la Métropole Européenne de Lille.

Tourné vers l'usager, le bâtiment est conçu comme un expérimentateur en sciences humaines et sociales qui propose des espaces collaboratifs, de co-design et de co-working les plus modernes, propices au travail et aux échanges.

LE TECHSHOP POUR DEVENIR UN MAKER



Créer, apprendre, fabriquer, partager

A mi-chemin entre l'Université Catholique de Lille et Euratechnologies, le TechShop est un lieu de 2 400m² faisant la part belle au monde des Makers.

Ce lieu de vie dédié à la création, au partage des connaissances et au faire soi-même est le Makerspace le plus grand d'Europe.

Professionnels, entrepreneurs, start-upers, étudiants, amateurs de bricolage, de conception, chacun y a sa place.

Les étudiants de la FGES ont accès aux machines et équipements professionnels répartis dans différents ateliers : bois, métal, textile, électronique, impression 3D... De quoi mener à bien de nombreux projets !

LE CAMPUS CRÉATIF LIEU D'EFFERVESCENCE ARTISTIQUE

Nouvel écosystème prenant place dans un ancien hangar du quartier Vauban, le Campus Créatif est avant tout :

- > un lieu de co-création, lieu d'exposition ou de représentation,
- > un lieu de rencontres, d'échanges et de vie.

Aménagé pour générer l'émulsion créative !

Tous les étudiants, quelle que soit leur filière, peuvent y élargir leur regard et créer leur propre voie. Sensibiliser les étudiants à l'Art et mettre en place son apprentissage, telle est la vocation de ce projet.

Des artistes y confrontent l'expression de leur discipline : photographes, performeurs, sculpteurs, peintres, acteurs... Tous peuvent composer « à résidence », seuls ou collectivement, ils peuvent s'enrichir mutuellement.

Ce lieu « pas comme les autres » est l'atelier de tous, praticiens débutants ou artistes émergents, étudiants, personnel universitaire, habitants du quartier, un endroit de mise en lumière des talents de chacun.

La structure parfaitement intégrée dans son environnement urbain est accessible sur de grandes plages horaires et de nombreux jours de la semaine. De ce lieu de création naîtront des œuvres qui agrémenteront le campus de l'Université.

CAP VERS L'ENTREPRISE : PRÉPARER SON PROJET PROFESSIONNEL ET PERSONNEL...



▶ UNE IMMERSION EN ENTREPRISE CHAQUE ANNÉE

LICENCE 1	LICENCE 2	LICENCE 3	LICENCE PRO	MASTER 1 & 2
Stage d'exécution Connaître l'entreprise et découvrir les relations professionnelles Se découvrir des compétences	Stage relation client (éco-gestion) Découvrir la relation client, développer son assurance, Enrichir son parcours Stage technicien (sciences) Mettre en pratique ses connaissances sur le terrain	Stage cadre ou ingénieur Préparer sa poursuite d'études, notamment vers l'alternance Consolider son projet professionnel Alternance possible en L3 Sciences du Numérique	ASSURANCE BANQUE-FINANCE Une formation en alternance sur 13 mois pour devenir Chargé de clientèle en Banque – Assurance	Stage long et/ou alternance selon le Master Allier la vie professionnelle et les études pour une meilleure intégration en entreprise

Les périodes en entreprise sont évaluées chaque année (rapport de stage et/ou soutenance).

▶ UN ACCOMPAGNEMENT TOUT AU LONG DU PARCOURS

- > Aide à la construction de son CV et sa lettre de motivation
- > Préparation aux entretiens de recrutement
- > Coaching individualisé sur le projet personnel et professionnel, basé sur le questionnaire de personnalité Success Insight®
- > Un lieu dédié : le CAREER CENTER

▶ DES TEMPS FORTS

- > **Les permanences Professionnalisation**
- > **Le Candi'Day** : expérimenter les différentes méthodes de recrutement
- > **Le Job Dating** : session de recrutement des stages longs et alternances avec nos partenaires. 550 entretiens - 50 partenaires- 150 offres stage/alternance
- > **Des Rencontres Métiers** régulières avec nos partenaires et alumni

▶ L'ALTERNANCE

Au cœur de nos formations Masters, Licence Sciences du Numérique et Licence pro, l'alternance permet :

- > D'être salarié de l'entreprise
- > D'être rémunéré
- > La prise en charge des frais d'études par l'entreprise
- > L'acquisition d'une longue et solide expérience professionnelle favorisant l'entrée dans la vie active.

LE HUBHOUSE D'HEMISF4IRE, LA DESIGN SCHOOL DE L'UNIVERSITÉ



Le HubHouse accompagne les étudiants et jeunes diplômés porteurs d'un projet de création d'entreprise, une initiative encouragée par la Faculté.

Retrouvez les interviews de nos étudiants créateurs d'entreprise sur notre site : fges.fr

▶ DES PLATEFORMES DIGITALES DÉDIÉES À LA VIE PROFESSIONNELLE

JOB TEASER

- > Des offres de stage, alternance et premier emploi à destination des étudiants de la FGES
- > Des vidéos métiers
- > Candidatures en ligne
<https://lacatholille.jobteaser.com>



FGES-ISEA-ALUMNI

- > Véritable plateforme d'opportunités entre alumni et étudiants
- > Annuaire des diplômés en ligne
- > Actualités du réseau
<http://fges-isea-alumni.com>



...ET DÉVELOPPER SON RÉSEAU PROFESSIONNEL

▶ LE RÉSEAU FGES

9 400 DIPLÔMÉS

12 000 CONTACTS ENTREPRISES

Dès son entrée à la FGES, l'étudiant peut :

- diffuser son profil, ses recherches et son CV à tout le réseau
- accéder aux plateformes emploi et alumni
- consulter l'annuaire des diplômés et étudiants
- développer son réseau professionnel

Diplômé, il peut :

- recevoir des offres d'emploi dédiées
- participer aux événements de retrouvailles et ateliers carrières dédiés
- être accompagné par le Réseau en création d'entreprise

Une insertion professionnelle rapide à l'issue du Master

89% ont trouvé un emploi dans les 6 mois
4% en césure et poursuite d'études
7% en recherche d'emploi

Promotion 2018 - Enquête à 6 mois après la fin du Master

CONTACTS :



▶ Stéphanie BEDIEZ
 Responsable Relations Entreprises
stephanie.bediez@univ-catholille.fr



▶ Amélie MONTAGNE
 Responsable du Réseau Alumni
amelie.montagne@univ-catholille.fr

VIVRE L'INTERNATIONAL

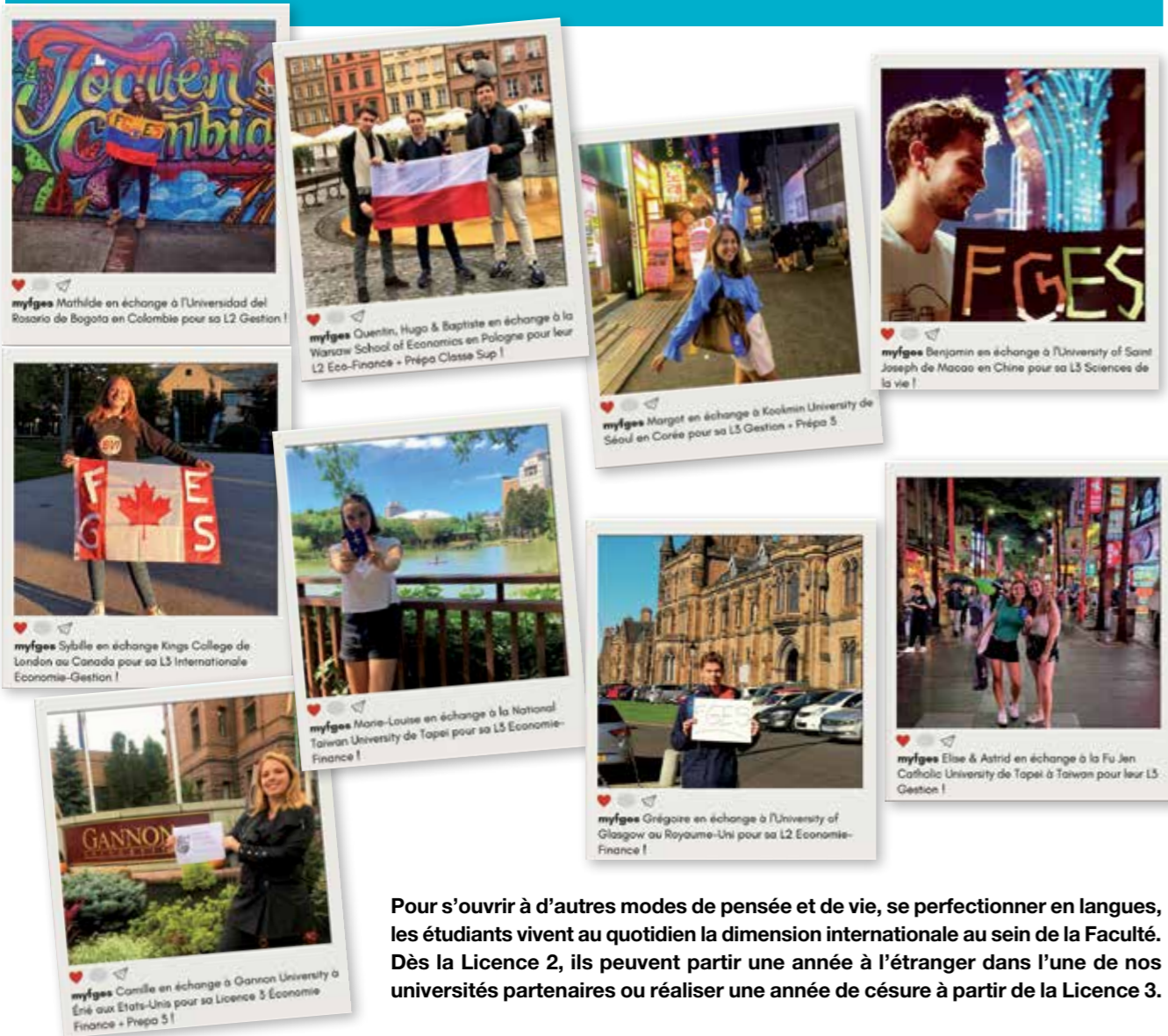

Pour s'ouvrir à d'autres modes de pensée et de vie, se perfectionner en langues, les étudiants vivent au quotidien la dimension internationale au sein de la Faculté. Dès la Licence 2, ils peuvent partir une année à l'étranger dans l'une de nos universités partenaires ou réaliser une année de césure à partir de la Licence 3.

UN ENVIRONNEMENT MULTINATIONAL ET MULTICULTUREL

> Des professeurs invités en provenance de nos universités partenaires accompagnent les étudiants pour les familiariser avec d'autres méthodes pédagogiques, d'autres façons d'aborder les questions de l'économie, du management, du marketing...

> Une centaine d'étudiants étrangers en échange sur le campus, soit une vingtaine de nationalités avec lesquels les étudiants peuvent échanger.

> Le Bureau de la Vie Internationale, le lieu idéal pour rencontrer et échanger avec des étudiants internationaux, découvrir des nouvelles cultures autour de pauses déjeuner "Meet and Speak", regarder des séries en anglais, allemand, espagnol... pour participer aux activités internationales de la Faculté.

+130 UNIVERSITÉS PARTENAIRES de la FGES

+145 ÉTUDIANTS DE LA FGES dans ces universités en 2019-2020

100 ÉTUDIANTS ÉTRANGERS accueillis

+70 UNIVERSITÉS PARTENAIRES dans le cadre de l'Université Catholique

+50 PAYS

QUAND PARTIR À L'ÉTRANGER ?



Année ou Semestre réalisable en échange international dans une de nos universités partenaires

NOS UNIVERSITÉS PARTENAIRES

EN EUROPE

- ALLEMAGNE**
Augsbourg/Bayreuth/Berlin/Cologne/Erfurt/Leipzig/Münich/Münster/Mulheim
- BELGIQUE**
Anvers/Bruxelles/Courtrai/Gand
- BOSNIE**
Sarajevo
- BULGARIE**
Veliko Tarnovo
- CROATIE**
Split/Zagreb
- DANEMARK**
Koge
- ESPAGNE**
Barcelone/La Corogne/Madrid/Salamanque/Valence
- ESTONIE**
Tartu
- FINLANDE**
Helsinki/Vaasa
- GEORGIE**
Tbilissi
- GRÈCE**
Athènes
- HONGRIE**
Budapest/Pécs
- ITALIE**
Florence/Milan/Modène/Naples/Piacenza/Rimini/Rome
- LETTONIE**
Riga
- LITUANIE**
Kaunas/Klaipeda/Vilnius
- MACEDOINE**
Skoje
- NORVÈGE**
Stavanger/Trondheim
- PAYS-BAS**
Breda/Tilburg
- POLOGNE**
Czestochowa/Katowice/Varsovie/Wroclaw
- PORTUGAL**
Ponta Delgada/Porto
- RÉPUBLIQUE TCHÈQUE**
Pilsen/Prague
- ROUMANIE**
Bucarest/Cluj-Napoca/Timisoara
- ROYAUME-UNI**
Canterbury/Coventry/Dundee/Glasgow/Leeds/Liverpool/Londres/Loughborough/Warwick
- RUSSIE**
Moscou
- SERBIE**
Belgrade
- SLOVAQUIE**
Bratislava/Kosice

SLOVÉNIE

- Maribor
- SUEDE**
Karlstad
- SUISSE**
Berne/Genève/Lucerne/Lugano
- TURQUIE**
Ankara/Istanbul/Izmir

HORS EUROPE

- ARGENTINE**
Buenos Aires/Cordoba/Mendoza/Santa Fe
- AUSTRALIE**
Bathurst/Brisbane/Sydney
- BRESIL**
Belo Horizonte/Curitiba/Ribeirão Preto
- CAMEROUN**
Yaoundé
- CANADA**
Abbotsford / Edmonton/London/Montréal/Ottawa/Québec / Sherbrooke
- CHILI**
Antofagasta/Santiago/Valparaiso
- CHINE**
Chengdu/Hong-Kong/ Macao/Shanghai /Wuhan /Zhuhai

COLOMBIE

- Bogota/ Cali
- CORÉE DU SUD**
Incheon/Séoul
- ÉGYPTE**
Le Caire
- ÉQUATEUR**
Quito/San Francisco de Milagro
- ÉTATS-UNIS**
Atlanta /Buffalo/Charleston/De Pere/Huntingdon/Keene/Milwaukee/ Naperville/Raleigh/Richmond/Ruskin/Sacramento/ Shreveport/Springfield/Tulsa

- INDE**
Bangalore/Kerala
- INDONÉSIE**
Bandung/Jakarta/ Yogyakarta
- ISRAËL**
Beer-Sheva
- JAPON**
Tokyo
- LIBAN**
Beyrouth
- MALAISIE**
Kuala Lumpur/Johor Bahru
- MAROC**
Casablanca

MEXIQUE

- Chihuahua/Cuernavaca/ Guadalajara/Mexico/ Monterrey/Victoria
- PÉROU**
Arequipa/Lima
- PHILIPPINES**
Manille
- SÉNÉGAL**
Ziguichor
- TAIWAN**
Taichung City/Taipei
- URUGUAY**
Montevideo

LA VIE ASSOCIATIVE



Rosalie GAMBINO
Chargée de mission
Vie étudiante et associative
rosalie.gambino@univ-catholille.fr



Coralie TALMA
Responsable Vie étudiante et associative
coralie.talma@univ-catholille.fr



▶ APPRENDRE AUTREMENT

L'engagement associatif est un outil pédagogique qui permet aux étudiants d'acquérir les bases du management de projets. Il s'agit d'un véritable laboratoire d'expérimentation où les étudiants peuvent mettre à profit leurs connaissances dans la gestion du projet mais aussi révéler leurs softs skills et nombreux talents. Il peut se révéler être aujourd'hui un + dans un CV : il atteste la capacité à gérer un projet en équipe et offre l'opportunité de se différencier.

LES + DE L'INVESTISSEMENT ASSOCIATIF

- | | |
|---|--|
| > cerner les enjeux d'un projet | > s'organiser, anticiper |
| > se fixer des objectifs, les atteindre, les dépasser | > mieux se connaître, développer des compétences |
| > identifier des besoins et y répondre | > devenir responsable, prendre des décisions, assumer un choix |
| > gérer un budget, négocier des subventions | > apprendre à travailler en équipe, s'ouvrir aux autres |
| > établir un dossier de sponsoring, chercher des partenaires, créer et entretenir un réseau | > développer son esprit d'initiative |
| > appliquer les connaissances fondamentales | > mieux maîtriser sa communication |
| > mesurer les risques, étudier la faisabilité, trouver des leviers | > développer sa créativité |

LES PROJETS ASSOCIATIFS S'INTÈGRENT DANS LE PROJET PÉDAGOGIQUE DE LA FACULTÉ

Ils permettent aux étudiants de se professionnaliser dans un cadre sécurisé et avec un accompagnement par des enseignants tout au long de l'année universitaire.

UNE DIVERSITÉ D'ASSOCIATIONS EN RÉPONSE AUX CENTRES D'INTÉRÊT DES ÉTUDIANTS

De nombreuses associations regroupées en 6 Pôles dans le « Village des Associations », lieu où cohabitent l'initiative, l'engagement et la créativité. Chaque année les étudiants, encouragés et soutenus par l'équipe dédiée, créent de nouveaux projets qui enrichissent encore le tissu associatif de notre faculté.

LA FACULTÉ EST TRÈS ATTENTIVE À MENER UNE LUTTE CONTRE L'EXCÈS DE CONSOMMATION D'ALCOOL

VIE ÉTUDIANTE

Des associations qui cultivent un esprit « Fac » propice à la convivialité.



SOLIDARITÉ

Des projets sociaux, sociétaux et humanitaires.



SPORTS

Pour une pratique régulière du sport : jogging, zumba, escalade, wakeboard, football, rugby, lasergame, paddle,...



ARTS & CULTURE

Pour donner à la faculté une dimension artistique et une ouverture culturelle : mode, cinéma, œnologie, gastronomie, street art, voyage, concerts, théâtre d'impro...



RELATIONS ENTREPRISES

Jobs étudiants, junior entreprise, découverte des starts up, collecte et diffusion d'informations sur l'activité des entreprises,...



PROJETS SOCIÉTAUX

Développement durable, promotion de la production locale.



Retrouvez toutes les associations sur facebook et sur fges.fr

CHOISIR SA LICENCE DE SCIENCES

- REMISE À NIVEAU SCIENTIFIQUE
- LICENCE SCIENCES DE LA VIE
- LICENCE SCIENCES POUR L'INGÉNIEUR
- LICENCE SCIENCES DU NUMÉRIQUE

REMISE A NIVEAU SCIENTIFIQUE (RNS)

Certificat universitaire délivré par l'Université Catholique de Lille



Responsable Pédagogique
Laurence LEDOUX
laurence.ledoux@univ-catholille.fr

Pour QUI ?

Des lycéens titulaires d'un baccalauréat général, technologique (L, ES, ST2S, STI2D, STL...) qui souhaitent s'orienter vers des études scientifiques



Pourquoi choisir cette formation ?

Pour acquérir les notions fondamentales du programme de Première et Terminale S

Pour construire son projet professionnel

Pour bénéficier d'un accompagnement et d'un suivi personnalisé tout au long de l'année afin de s'orienter vers des études scientifiques

C'est une véritable année de transition entre l'enseignement secondaire et l'enseignement supérieur qui permet à l'étudiant d'acquérir les méthodes de travail efficaces et nécessaires à une poursuite d'études.

LES +

- UN EFFECTIF RÉDUIT** (groupe de 30 étudiants maximum)
- UN SUIVI PÉDAGOGIQUE** régulier et un accompagnement personnalisé de l'étudiant
- UNE FORMATION** assurée par des enseignants du secondaire et du supérieur
- UN CONTRÔLE CONTINU** hebdomadaire et des examens semestriels
- UN TUTORAT**
- UNE VIE ASSOCIATIVE** particulièrement dynamique
- UN MODULE PROJET PERSONNEL ET PROFESSIONNEL** pour mûrir sa réflexion quant à sa poursuite d'études.

LE PROGRAMME

SEMESTRE 1

Les enseignements	Volume horaire			
	Cours	TD	TP	Coef.
Expression Écrite et Orale	8	6		1
Anglais		18		1
Mathématiques	36	60		2
Physique	12	24	4	2
Chimie	14	24	6	2
Sciences de la Vie, de la Terre et de l'Univers	22	26	12	2
Projet Personnel et Professionnel		6		-
Projet T.P.R. (TP renversés)		4		1
Nombre d'heures	92	168	22	11

Accompagnement : tutorat, suivi personnalisé, gestion du temps, ...

SEMESTRE 2

Les enseignements	Volume horaire			
	Cours	TD	TP	Coef.
Expression Écrite et Orale	6	6		1
Anglais		18		1
Mathématiques	36	72		2
Physique	15	27	4	2
Chimie	12	27	6	2
Sciences de la Vie, de la Terre et de l'Univers	22	26	12	2
Projet Personnel et Professionnel		4		1
Projet T.P.R. (T P renversés)		4		1
Nombre d'heures	91	184	22	12

Accompagnement : tutorat, suivi personnalisé, gestion du temps, ...



ET APRÈS LA REMISE À NIVEAU SCIENTIFIQUE ?

- > 1^{ère} année d'études de Santé
- > Classes Préparatoires aux Écoles d'Ingénieurs (CPGE, CPI)
- > Licence STAPS (Parcours « Prépa Kiné »)
- > Licence de Biologie
- > Autre licence scientifique

TÉMOIGNAGE



Antonin CHEVENIER
Certificat universitaire RNS en 2016
Licence SV spécialité Biotechnologies en 2019
Master 1 Biologie Moléculaire et Cellulaire

Après l'obtention de mon Bac ES, je me destinais à poursuivre des études en économie et gestion sans vraiment savoir où j'allais, ni ce que je voulais faire plus tard. Ayant toujours eu une curiosité pour les sciences depuis longtemps, je n'avais pourtant jamais envisagé de faire des études scientifiques, pensant que je n'en étais pas capable et qu'il était trop tard pour faire marche arrière. Mon avis a changé lorsque j'ai appris qu'il existait des formations telles que la RNS, ce qui m'a donné l'envie de sauter le pas afin de pouvoir commencer des études en biologie.

La RNS m'a permis d'envisager sereinement cette reconversion et m'a fourni les clés nécessaires à la poursuite de mon projet professionnel. C'est une année intense, où le travail est de mise, mais qui permet d'acquérir les connaissances essentielles pour poursuivre des études supérieures en sciences. La promotion est de petite taille, ce qui permet aux enseignants d'être à l'écoute des étudiants, et ainsi, de maximiser les chances de réussite de chacun.

A l'issue de cette année, j'ai pu poursuivre en licence Sciences de la Vie à la FGES. Passionné par ce que j'ai pu y étudier pendant ces 3 ans, j'ai obtenu ma licence avec mention et je poursuis actuellement mes études en master de Biologie Moléculaire et Cellulaire dans le but de devenir chercheur en biochimie.



LICENCE SCIENCES DE LA VIE (Biologie)

Diplôme national en convention avec l'Université du Littoral Côte d'Opale (ULCO)
Licence Sciences - Technologies - Santé
Mention Sciences de la Vie



Responsable Pédagogique
Sophie CAVILLON
sophie.cavillon@univ-catholille.fr



Pour QUI ?

Pour une intégration en Licence 1 :
Lycéens de Terminale S

Dans le cadre de réforme du baccalauréat 2021 : Spécialité « Mathématiques » en 1^{ère} vivement conseillée - Spécialité « SVT » conseillée en 1^{ère} et Terminale.

Pour une intégration en Licence 2 ou 3 :
- Étudiants en L1 ou L2 biologie (ou diplômes équivalents) ou en classes préparatoires scientifiques BCPST
- Étudiants reçus-collés de PACES
- Étudiants titulaires d'un BTS ou DUT proche du domaine d'études



Pourquoi choisir cette licence ?

Pour être accompagné dans le choix de son projet professionnel et de sa poursuite d'études

Pour faire carrière dans les domaines de la biologie, de l'environnement, de l'agroalimentaire, de l'enseignement supérieur, des biotechnologies, ...

Pour acquérir un profil pluridisciplinaire en lien direct avec l'environnement professionnel ciblé (enseignement supérieur, recherche, entreprise)

LES +

- +** UNE PROMOTION À TAILLE HUMAINE
- +** DE NOMBREUX ENSEIGNEMENTS PRATIQUES et travaux de groupe, sorties pédagogiques
- +** UN SUIVI PERSONNALISÉ
- +** DES CHOIX DE PARCOURS en licence 1 et 2 et de SPÉCIALISATIONS en licence 3
- +** 1 STAGE à la fin de chaque année universitaire

LE PROGRAMME

LICENCE 1

SEMESTRE 1

Enseignements fondamentaux	26 Crédits
Biologie	4
Biochimie	4
Chimie générale	4
Géologie descriptive et Géochronologie	3
Mathématiques	3
Physique	3
Du Big Bang à l'Homme	3
Anglais	2

SEMESTRE 2

Enseignements fondamentaux	26 Crédits
Biologie	3
Biochimie	3
Physiologie animale	3
Génie des Procédés	3
Agroalimentaires	3
Physique	3
Chimie générale	3
Informatique	2
Cartographie	2
Anglais	2
Projet professionnel	2

LICENCE 2

SEMESTRE 3

Enseignements fondamentaux	26 Crédits
Zoologie invertébrés	3
Chimie organique	3
Géomorphologie - Hydrogéologie	3
Génétique mendélienne	3
Physiologie végétale	2
Anglais	2
Informatique	2
Génie industriel	2
Évolution biologique	2
Démarche scientifique	2
Professionalisation	2
Retour stage L1	2

SEMESTRE 4

Enseignements fondamentaux	26 Crédits
Biochimie	4
Botanique 3	3
Introduction à la biodiversité	3
Altération - Pédologie	2
Écologie - Écosystèmes	2
Physique	2
Physiologie animale	2
Anglais	2
Projet d'initiative	2
Sortie "terrain" Ambleteuse	2
Qualité de l'eau	1
Environnement - Milieux Naturels	1

LICENCE 3

SEMESTRE 5

Enseignements fondamentaux	20 Crédits
Techniques biochimiques	3
Immunologie	3
Biochimie - Enzymologie	2
Botanique des angiospermes	2
Sélection végétale	2
Génétique des populations	2
Écologie - Écosystème	2
Anglais	2
Informatique	2

Spécialité 10 crédits

SEMESTRE 6

Enseignements fondamentaux	18 Crédits
Zoologie des vertébrés	3
Biochimie	3
Génétique moléculaire	3
Milieux naturels	3
Physiologie de la reproduction	2
Physiologie végétale	2
Anglais	2

Spécialité 12 crédits

+2 PARCOURS OPTIONNELS en L1 et L2 (4 crédits/semestre)

LE PARCOURS DÉVELOPPEMENT PERSONNEL

A choisir à la rentrée universitaire

LE PARCOURS GESTION DE L'ENTREPRISE

A choisir à la rentrée universitaire

+3 SPÉCIALITÉS proposées en L3

SCIENCES DE LA VIE POUR L'INGÉNIEUR

BIOTECHNOLOGIES

ÉCOLOGIE OPÉRATIONNELLE

NOUVEAU à la rentrée 2020 !

Une unité d'enseignement « **SANTÉ** » pour permettre un accès aux filières médicales en partenariat avec la Faculté de Médecine & Maïeutique.

Plus d'infos sur : fges.fr

+1 STAGE CHAQUE ANNÉE

ENTREPRISE :
L1 : stage ou CDD, mission d'exécution de 4 semaines minimum

ENTREPRISE :
L2 : stage ou CDD, mission de technicien de 6 semaines minimum

ENTREPRISE :
L3 : stage ou CDD, mission assistant ingénieur de 6 semaines minimum



A choisir à la rentrée universitaire

LE PARCOURS DÉVELOPPEMENT PERSONNEL

> L'étudiant choisit chaque année des matières lui permettant d'élargir son champ de connaissances dans des domaines variés

Matières du Parcours

2 matières par semestre à choisir dans des pôles différents :

- **Formation humaine** : communication verbale et non verbale, affirmation de soi, ...
- **Matière d'ouverture ou LV2** sur l'année

> Pour les 2 parcours :

- exemples de matières d'ouverture : journalisme scientifique, sociologie du couple, patrimoine scientifique, ateliers théâtre, culture maya, inca ...
- exemples de LV2 : allemand, espagnol, italien, chinois, arabe...



A choisir à la rentrée universitaire

LE PARCOURS GESTION DE L'ENTREPRISE

> L'étudiant souhaite découvrir le monde de l'entreprise et ainsi acquérir un profil pluridisciplinaire en sciences et management

Matières du Parcours

En licence 1

- **Entreprise et vie économique**
- **1 matière d'ouverture** à choisir chaque semestre ou **LV2** sur l'année

En licence 2

- **Initiation au Marketing** au semestre 1
- **Achat et négociation** au semestre 2
- **1 matière d'ouverture** à choisir chaque semestre ou **LV2** sur l'année

3 SPÉCIALITÉS EN LICENCE 3

SCIENCES DE LA VIE POUR L'INGÉNIEUR

pour une poursuite d'études en Masters ou en Écoles d'ingénieurs spécialisés en agroalimentaire, en environnement, ...

SEMESTRE 5

Modules complémentaires 10 Crédits

Filières agroalimentaires	3
Défis environnementaux	3
Bâtiment durable 2	2
Retour stage + CV + Entretien	1
Matière d'ouverture dont LV2	1

SEMESTRE 6

Modules complémentaires 12 Crédits

Microbiologie	3
Aménagement du territoire	2
Analyse de données	2
Management environnemental	2
Innovation agroalimentaire	1
Métiers de la biodiversité	1
Matière d'ouverture dont LV2	1

BIOTECHNOLOGIES

pour une poursuite d'études en Masters Recherche dans de nombreux domaines ou en Écoles d'ingénieurs en biotechnologies

SEMESTRE 5

Modules complémentaires 10 Crédits

Bioinformatique	2
Système nerveux	2
Immunologie	2
Culture in vitro	2
Retour stage + CV + entretien	1
Matière d'ouverture dont LV2	1

SEMESTRE 6

Modules complémentaires 12 Crédits

Microbiologie	3
Analyse bibliographique	2
Analyse de données	2
Biologie cellulaire	2
Matière d'ouverture dont LV2	2
Métiers de la biodiversité	1

ÉCOLOGIE OPÉRATIONNELLE

pour une poursuite d'études en Masters et notamment en Master Écologie de la FGES

SEMESTRE 5

Modules complémentaires 10 Crédits

Défis environnementaux	3
Étude du milieu	2
Collemboles	2
Botanique appliquée	1
Retour stage + CV + Entretien	1
Matière d'ouverture dont LV2	1

SEMESTRE 6

Modules complémentaires 12 Crédits

Étude de milieu	2
Ornitho	2
Analyse de données	2
Aménagement du territoire	2
Management environnemental	2
Métiers de la biodiversité	1
Matière d'ouverture dont LV2 1	1

Plus d'infos sur la poursuite d'études : fges.fr

DES MÉTHODES PÉDAGOGIQUES DIVERSIFIÉES

L'objectif de la licence est de permettre aux étudiants de comprendre les principaux concepts et phénomènes en biologie ainsi que leurs applications. Les disciplines sont abordées d'un point de vue fondamental mais également pratique.

Les étudiants acquièrent les compétences nécessaires à une démarche scientifique et une certaine autonomie dans les apprentissages théoriques et dans la réalisation ou la création d'un protocole expérimental. Ils sont sensibilisés à l'anglais scientifique, initiés aux biotechnologies et aux sciences du numérique (informatique, bio-informatique).

Les équipes d'enseignants misent sur la diversité des méthodes pédagogiques pour mener chacun à la réussite. Différents types de méthodes sont utilisés pour les cours magistraux, les travaux pratiques (TP) ou les séances d'application de cours (TD).



Cours (théorie)	T.D (applications de cours)	T.P (expérimental)
Magistraux ⁽¹⁾ En mode Projet ⁽²⁾ Inversés ⁽³⁾ En extérieur ⁽⁴⁾	Traditionnels ⁽¹⁾ Tutorés ⁽²⁾ Inversés (en Licence 3) ⁽³⁾	En laboratoire : traditionnels ⁽¹⁾ ou créatifs ⁽⁵⁾ Sur le terrain ⁽²⁾ : excursions, séjours longs

⁽¹⁾ L'enseignant dirige la séance. Les étudiants participent après sollicitation de l'enseignant.

⁽²⁾ Travaux de groupes : mise en application des connaissances, encadrés par un enseignant ou un duo d'enseignants.

⁽³⁾ L'étudiant prépare seul le cours, l'enseignant sera sollicité par l'étudiant pour compréhension.

⁽⁴⁾ Le cours s'effectue dans un lieu d'intérêt, sujet du cours (zoo, sentier nature de la côte d'Opale...).

⁽⁵⁾ L'étudiant construit (imagine) son protocole expérimental encadré par l'enseignant.



TÉMOIGNAGE



La licence Sciences de la Vie à la FGES est une formation complète concernant les sciences du vivant. Les compétences acquises durant cette formation sont appliquées lors des stages effectués en fin d'année. Les aspects humains font de cette faculté un lieu de vie très agréable, où l'on s'épanouit dans sa vie personnelle. L'atout majeur de cette formation réside dans la proximité avec le corps enseignant, un suivi important est mis en place et permet d'obtenir de précieux conseils concernant notre orientation professionnelle par exemple.

La spécialité Biotechnologies nous donne l'opportunité d'effectuer de nombreux TP, pour nous habituer aux conditions de laboratoire, et nous prépare à l'entrée en master ou en école d'ingénieur.

Après la licence, j'ai intégré le master Biologie Cellulaire et Moléculaire, parcours Immunologie, à Sorbonne Université à Paris.

Edouard HEMERY
Master 1 Biologie cellulaire - Parcours immunologie La Sorbonne
Licence 3 SV - Spécialité Biotechnologies - Promotion 2019



LICENCE SCIENCES DE LA VIE (Biologie)

Le parcours Enseignement

Diplôme national en convention avec l'Université du Littoral Côte d'Opale (ULCO)
Licence Sciences - Technologies - Santé
Mention Sciences de la Vie



Responsable Pédagogique
Sophie CAVILLON
sophie.cavillon@univ-catholille.fr

Pour QUI ?

Pour une intégration en Licence 1 :
Lycéens de Terminale S

Dans le cadre de réforme du baccalauréat 2021 :
Spécialité « Mathématiques » en 1^{ère} vivement conseillée
Spécialité « SVT » conseillée en 1^{ère} et Terminale

Pour une intégration en Licence 2 ou 3 :
- Étudiants en L1 biologie (ou diplômes équivalents)
ou en classes préparatoires scientifiques BCPST
- Étudiants reçus-collés de PACES
- BTS ou DUT proche du domaine d'études



Pourquoi choisir cette licence ?

Pour être accompagné dans le choix de son projet professionnel et de sa poursuite d'études

Pour faire carrière dans l'enseignement en tant que professeur des écoles ou professeur en collèges ou lycées

Pour acquérir des connaissances et des compétences en lien avec les métiers de l'enseignement

LES +

- UNE PROMOTION À TAILLE HUMAINE**
- DE NOMBREUX ENSEIGNEMENTS PRATIQUES** et travaux de groupe, sorties pédagogiques
- UN SUIVI PERSONNALISÉ**
- UNE FORMATION AU MÉTIER D'ENSEIGNANT** assurée par les professeurs de l'Institut de Formation Pédagogique (IFP)*
- 1 STAGE** à la fin de chaque année

*L'étudiant doit s'inscrire à l'IFP en parallèle de sa poursuite d'études en licence

TÉMOIGNAGE



J'ai décidé de faire une licence Sciences de la Vie afin de devenir enseignant en SVT. Après une année en classe préparatoire BCPST et une année en faculté Vétérinaire, j'ai rejoint la FGES en L2. J'ai tout de suite accroché avec l'ensemble de l'équipe pédagogique : on nous écoute, on nous aide, on nous oriente pour la suite de nos études. Mais il y a, selon moi, 2 avantages vraiment majeurs à cette licence. Le premier c'est la petite taille de la promo (toutes spécialisations confondues, environ 50 étudiants à partir de la L2) : on se connaît tous et l'ambiance est top, tant en cours qu'à l'extérieur ! Le second c'est un contrôle continu important, qui permet de se maintenir à flot toute l'année. Actuellement en Master 1 MEEF, afin de préparer le CAPES pour devenir enseignant, je peux dire que la licence m'y a bien préparé !

François BOUCHE
Master 1 - Métiers de l'Enseignement, de l'Éducation et de la Formation - Lille 1
Licence 3 SV Parcours Enseignement
Promotion 2019

LE PROGRAMME

Aux fondamentaux qui sont ceux de la licence Sciences de la Vie s'ajoutent des modules complémentaires ciblés pour l'enseignement.



LICENCE 1

SEMESTRE 1

Enseignements fondamentaux 26 Crédits

Biologie	4
Biochimie	4
Chimie générale	4
Géologie descriptive et Géochronologie	3
Mathématiques	3
Physique	3
Du Big Bang à l'Homme	3
Anglais	2

LICENCE 2

SEMESTRE 3

Enseignements fondamentaux 26 Crédits

Zoologie invertébrés	3
Chimie organique	3
Géomorphologie - Hydrogéologie	3
Génétique mendélienne	3
Physiologie végétale	2
Anglais	2
Informatique	2
Génie industriel	2
Évolution biologique	2
Démarche scientifique	2
Institut de Formation Professionnelle	2

LICENCE 3

SEMESTRE 5

Enseignements fondamentaux 20 Crédits

Techniques biochimiques	3
Immunologie	3
Biochimie - Enzymologie	2
Botanique des angiospermes	2
Sélection végétale	2
Génétique des populations	2
Écologie - Écosystème	2
Anglais	2
Informatique	2

Parcours Enseignement 4 Crédits

Stratigraphie et sédimentologie	2
Module d'ouverture dont LV2	1
Institut de Formation Professionnelle	1

Parcours Enseignement 4 Crédits

Géologie optionnelle	2
Géochimie stable	2

Parcours PE Ou Parcours PLC 10 Crédits

10 Crédits
voir ci-dessous

SEMESTRE 2

Enseignements fondamentaux 26 Crédits

Biologie	3
Biochimie	3
Physiologie animale	3
Génie des Procédés	3
Agroalimentaires	3
Physique	3
Chimie générale	3
Informatique	2
Cartographie	2
Anglais	2
Institut de Formation Professionnelle	2

SEMESTRE 4

Enseignements fondamentaux 26 Crédits

Biochimie	4
Botanique 3	3
Introduction à la biodiversité	3
Altération - Pédologie	2
Écologie - Écosystèmes	2
Physique	2
Physiologie animale	2
Anglais	2
Institut de Formation Professionnelle	2
Ambleteuse	2
Qualité de l'eau	1
Environnement - Milieux Naturels	1

SEMESTRE 6

Enseignements fondamentaux 18 Crédits

Zoologie des vertébrés	3
Biochimie	3
Génétique moléculaire	3
Milieux naturels	3
Physiologie de la reproduction	2
Physiologie végétale	2
Anglais	2

Parcours Enseignement 4 Crédits

Paléontologie et géologie historique	2
Module d'ouverture dont LV2	2

Parcours Enseignement 4 Crédits

Embryologie	2
Biodiversité et crises	2

Parcours PE Ou Parcours PLC 12 Crédits

12 Crédits
voir ci-dessous

LE PARCOURS PE (professeur des écoles)

LICENCE 3

SEMESTRE 5

Modules complémentaires 10 Crédits

Évolution	2
Système nerveux	2
Malette pédagogique	2
Français	2
Institut de Formation Professionnelle	2

SEMESTRE 6

Modules complémentaires 12 Crédits

Malette pédagogique	4
Mathématiques	4
Biologie cellulaire	2
Institut de Formation Professionnelle	2

LE PARCOURS PLC (professeur des collèges ou lycées)

LICENCE 3

SEMESTRE 5

Modules complémentaires 10 Crédits

Évolution	2
Système nerveux	2
Géologie	4
Institut de Formation Professionnelle	2

SEMESTRE 6

Modules complémentaires 12 Crédits

Géologie	8
Biologie cellulaire	2
Institut de Formation Professionnelle	2

+1 STAGE CHAQUE ANNÉE À L'INSTITUT DE FORMATION PROFESSIONNELLE

LICENCE 2, LICENCE 3 SCIENCES POUR L'INGÉNIEUR

Diplôme national en convention avec l'Université de Lille
Licence Sciences - Technologies - Santé
Mention Physique - Chimie



Responsable Pédagogique
Alain-Jérôme RIQUET
alain-gerome.riquet@univ-catholille.fr

Pour QUI ?

Pour une intégration en Licence 2 ou 3 : Étudiants en L1 ou L2 Sciences pour l'ingénieur, en classes préparatoires MPSI, PCSI, PTSI PSI, ainsi qu'aux titulaires d'un BTS ou DUT proche du domaine d'études



Pourquoi choisir cette licence ?

De petits effectifs, un suivi personnalisé, des pédagogies innovantes

Un module « professionnalisation » proposé avec notamment un stage à la fin de chaque année

Une formation scientifique solide enrichie par des modules complémentaires pour ouvrir le champ de compétences des étudiants

LES +

UN ACCOMPAGNEMENT dans le choix de son projet professionnel et de sa poursuite d'études

DES COURS DISPENSÉS EN ÉCOLES D'INGÉNIEURS PARTENAIRES en Licence 3 pour une intégration facilitée en cycle Master

UN STAGE à la fin de chaque année

ET APRÈS LA LICENCE 3 ?

Une poursuite d'études :
> en Écoles d'ingénieurs généralistes ou spécialisées (numérique, BTP, environnement, matériaux, logistique...)
> en Master dans les domaines du Génie civil, de l'Énergie, des Risques industriels, de la Maintenance aéronautique, de l'Ingénierie territoriale...

TÉMOIGNAGE

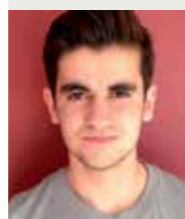

Nicolas FRYs
5^{ème} année à HEI
Licence 3 Sciences pour l'ingénieur
Promotion 2018

J'ai eu 3 ans pour réfléchir à mon avenir

J'ai choisi la licence Sciences pour l'Ingénieur car le système de classe préparatoire ne me convenait pas. J'ai eu ainsi 3 ans pour réfléchir à mon avenir, car la licence offre de nombreuses possibilités : écoles d'ingénieurs, masters...

J'ai particulièrement apprécié le fait d'être peu nombreux en cours avec un suivi personnalisé et l'interdisciplinarité.

Actuellement, je suis en HEI 5 et j'aimerais devenir Conducteur de Travaux.

LE PROGRAMME

LICENCE 2

SEMESTRE 3

Enseignements Fondamentaux	26 Crédits
Fonctions à plusieurs variables	2,5
Algèbre linéaire	2,5
Algorithmique (Maxima)	1
Programmation C 1	2
Thermodynamique	2
Électronique 1	2
Mécanique du solide	2
Thermochimie des équilibres	3
Chimie organique	3
Anglais	2
Démarche scientifique	2
Professionalisation	2

SEMESTRE 4

Enseignements Fondamentaux	26 Crédits
Séries particulières	1
Intégrations	2
Probabilités/statistiques	1
Matlab	2
Programmation C 2	2
DAO/CAO	2
Mécanique appliquée	2
Mécanique des fluides	2
Électronique 2	2
Thermochimie - Diagramme de phases et de Pourbaix	2,5
Cristallographie	1
Chimie organique	2,5
Anglais	2
Professionalisation - Projet d'initiative	2

LICENCE 3

SEMESTRE 5

Enseignements Fondamentaux	30 Crédits
Chimie, Matériaux, Environnement	5
Mécanique, Fluides et Énergétique	5
Numérique, Décision, Collaboratif	5
Électronique analogique	5
Management de projet + PISTE	2
Connaissance de soi	2
Professionalisation (stage + projet professionnel et personnel)	2
Anglais	2
Langue vivante 2	2

SEMESTRE 6

Unités d'enseignement	30 Crédits
Chimie, Matériaux, Environnement	5
Mécanique, Fluides et Énergétique	5
Numérique, Décision, Collaboratif	5
Électronique numérique	5
Économie et structure d'entreprise	1,5
Management de projet + PISTE	3
Efficacité relationnelle	1,5
Anglais	2
Langue vivante 2	2

+1
STAGE
CHAQUE
ANNÉE

ENTREPRISE :
L2 : stage
de technicien
de 4 semaines
minimum

ENTREPRISE :
L3 : stage
d'orientation
professionnelle
de 6 semaines
minimum

+2 PARCOURS OPTIONNELS EN LICENCE 2 (4 crédits/semestre)

LE PARCOURS DÉVELOPPEMENT PERSONNEL

A choisir à la rentrée universitaire



> L'étudiant choisit des matières lui permettant d'élargir son champ de connaissances dans des domaines variés

Matières du Parcours

- **Formation humaine** : communication verbale et non verbale, affirmation de soi, ...
- **1 Matière par semestre** ou **LV2** sur l'année

LE PARCOURS GESTION DE L'ENTREPRISE

A choisir à la rentrée universitaire



> L'étudiant souhaite découvrir le monde de l'entreprise et ainsi acquérir un profil pluridisciplinaire en sciences et management

Matières du Parcours

- **Initiation au Marketing** au semestre 1
- **Achat et négociation** au semestre 2
- **LV2** sur l'année

NOUVELLE LICENCE PLURIDISCIPLINAIRE À VENIR !

La licence Sciences pour l'ingénieur se réinvente pour proposer à ses futurs étudiants un programme pluridisciplinaire tourné vers les nouvelles technologies et la gestion du développement durable !

Dans un monde qui évolue à grande vitesse, où les technologies envahissent notre quotidien, la gestion de la transition de notre société vers un avenir durable devient nécessaire.

Les organisations et entreprises sont de plus en plus nombreuses à transformer leurs process pour adopter un comportement en adéquation avec le développement durable.

Elles ont ou vont avoir besoin de collaborateurs :

- > en capacité d'être force de proposition
- > avec des compétences pluridisciplinaires dans les domaines des technologies, de la gestion des hommes, des projets, des énergies
- > dotés d'une agilité à évoluer dans une société en perpétuelle évolution

Le programme de la licence répondra à ces attentes et prendra en compte tous les aspects scientifiques, technologiques mais aussi économiques pour faciliter la transition vers de futurs environnements.

Plus d'infos sur fges.fr

LICENCE SCIENCES DU NUMÉRIQUE

Diplôme national en convention avec l'Université Polytechnique Hauts-de-France (Valenciennes)
Licence Sciences – Technologies – Santé
Mention Informatique



Responsable Pédagogique
Julie JACQUES
julie.jacques@univ-catholille.fr

Pour QUI ?

- **Pour une intégration en licence 1 :** lycéens de Terminale S, STI2D, ES "spé maths" (si bon niveau en mathématiques) Ils veulent s'investir dans des projets concrets mais ont besoin d'acquérir des connaissances en programmation, web, bases de données, administration système ou réseaux, sécurité, ...
- Dans le cadre de la réforme du baccalauréat 2021, les spécialités « Mathématiques » et « Informatique » sont vivement conseillées en 1^{ère} et en Terminale.
- **Pour une intégration en licence 2 :** des étudiants titulaires d'une L1 en informatique ou sciences pour l'ingénieur, d'un BTS SIO ou ex IRIS
- **Pour une intégration en licence 3 :** des étudiants titulaires d'une L2 en informatique ou d'un DUT informatique



Pourquoi choisir cette licence ?

Pour acquérir des bases solides et diversifiées en informatique (langages de programmation, technologies, découverte des métiers, des spécialités...)

Pour faire les bons choix en accord avec ses envies et ses ambitions

Pour bien se préparer à une poursuite d'études en Master ou en école d'ingénieurs, en cohérence avec son projet professionnel

Pour participer à l'aventure Ac'Lab et mettre en œuvre des projets concrets avec un accompagnement

LES +

- + **UN ACCOMPAGNEMENT PRIVILÉGIÉ** pour développer sa capacité d'analyse, son esprit logique durant les cours, TP et TD, avec des professionnels de l'enseignement et du monde de l'entreprise
- + **UN ENSEIGNEMENT PRAGMATIQUE :** apprendre « en faisant » lors des projets et des travaux pratiques
- + **UNE ALTERNANCE POSSIBLE EN LICENCE 3**
- + **UNE ADMISSION PRIORITAIRE** dans le Master Informatique, Ingénierie & Innovation de la FGES pour les étudiants ayant obtenu de bons résultats académiques en licence

TÉMOIGNAGE



Astrid Eden DJOUHASSI DJOUMESSI
Licence 2 Sciences du Numérique

La licence Sciences du Numérique (SdN) propose un programme de formation diversifié : du gaming au réseau en passant par le développement web et la sécurité. Pour un étudiant qui ignore vers quelle branche de l'informatique il compte se tourner, cette formation est parfaite pour l'aider à découvrir l'univers du numérique et savoir ce qui lui correspond le plus. La formation est rythmée par de nombreux projets et travaux pratiques, ce qui fait que les cours magistraux rébarbatifs se font rares. Cela évite l'ennui causé par la monotonie des cours mais nous offre également une expérience professionnelle considérable qui fait la différence dans un CV.

Après la licence, je compte poursuivre mes études dans un master tourné vers les métiers du web et le développement d'applications mobiles.



LE PROGRAMME

LICENCE 1

SEMESTRE 1
Unités d'enseignement 30 Crédits

Fondamentaux mathématiques	6
Analyse de Base	
Architecture ordinateurs	3
Algorithmique 1	5
Bases de Données 1	3
Systèmes d'exploitation	2
Projet Gaming	2
Techno Web	4
Formation Humaine	1
Matière d'Ouverture	2
Anglais	2

SEMESTRE 2

Unités d'enseignement 30 Crédits

Algèbre Matricielle	3
Outils d'analyse	3
Algorithmique 2	3
Design	3
Ergonomie	2
Réseaux	3
Projet Gaming	4
Techno Web 2	4
Connaissance de l'Entreprise	1
Formation Humaine	1
Matières d'ouverture	1
Anglais	2

LICENCE 2

SEMESTRE 3
Unités d'enseignement 30 Crédits

Bases de Données	2
Algorithmique 3	5
Programmation Objet	5
Projet Gaming	3
Ac'Lab	3
Techno Web 3	5
Stage en entreprise (Rapport) + Professionnalisation	3
Techniques de communication	1
Matière d'Ouverture	1
Anglais	2

SEMESTRE 4

Unités d'enseignement 30 Crédits

Méthodes numériques et simulation	3
Programmation Objet 2	5
Sécurité	3
Théorie des langages	3
Systèmes et Réseaux	3
Techno Web 4	4
Projet Gaming	3
Ac'Lab	3
Matière d'Ouverture	1
Anglais	2

LICENCE 3

SEMESTRE 5
Unités d'enseignement 30 Crédits

Enseignements Fondamentaux	
Données - Modélisation (UML)	
Algorithmique 4	
Programmation Objet 3	
Architecture Machine	
Stage en entreprise (Soutenance + Rapport)	
Ac'Lab	
Éthique	
Anglais	
Parcours	

SEMESTRE 6

Unités d'enseignement 30 Crédits

Enseignements Fondamentaux	
Cloud Computing	
Algorithmique 4	
Cryptologie	
Techno Web 5	
Culture & Dialectique du Projet Informatique	
Ac'Lab	
Hackathon / Game Jams	
Anglais	
Parcours	

+ 1 STAGE EN ENTREPRISE CHAQUE ANNÉE

NOUVEAU à la rentrée 2020 ! Une licence 3 "2.0" avec 3 parcours proposés :

SCIENCES DES DONNÉES

Pour apprendre à extraire et valoriser des montagnes de données

MAKER

Pour les passionné(s) des objets connectés, du "Do It Yourself" avec des Arduino™
Pour imprimer en 3D drones et robots animés par l'intelligence artificielle

GAMING

En partenariat avec PÔLE 3D

Plus d'infos sur le détail des cours proposés en L3 : fges.fr

NOS PARTENAIRES : Pôle 3D et le TechShop



PÔLE 3D, membre de l'Institut Catholique de Lille, est une école qui propose une formation en 5 ans aux métiers du film d'animation 2D / 3D et du jeu vidéo. Ce partenariat pédagogique entre la FGES et l'école PÔLE 3D, permet aux étudiants de travailler autour de projets concrets liés au monde du jeu, tout au long de leur cursus de licence. Au cours du projet Gaming, en 1^{ère} année, les étudiants réalisent un jeu de plateau afin de découvrir les mécaniques de jeu. En 2^{ème} année, ils découvrent la réalisation de jeux vidéo en 2D. En 3^{ème} année, ils pourront intégrer le parcours Gaming proposé par PÔLE 3D et ainsi découvrir les métiers du Jeu Vidéo tels que : développeur Gameplay, développeur Client/Serveurs, développeur Outils, ... pour rejoindre ensuite les masters de l'école en jeux vidéo ou en UX design, Gamification et IOT.



Le TechShop est un Makerspace : à la fois un lieu, un atelier et une communauté pour réaliser des projets. Dans la continuité du projet Gaming, les étudiants sont accompagnés par le TechShop et se mettent dans la peau d'un maker pour améliorer leur jeu de plateau et en fabriquer les composants (plateau, pièces, jetons, ...). Ils sont assistés par des professionnels qui les forment à l'utilisation des différentes machines (découpe et gravure laser, impression,...).

ET APRÈS LA LICENCE ?

- > Master Informatique proposé en alternance à la FGES ou dans une autre Faculté
- > Master en jeux vidéo ou en UX design, Gamification et IoT proposé par PÔLE 3D
- > École d'ingénieurs



Olivier CARLOT
Responsable Production Jeux Vidéo
Enseignant dans le parcours Gaming
PÔLE 3D



Ce qui est important de retenir dans ce parcours de formation en **Licence Sciences du Numérique parcours Gaming** en trois ans, c'est qu'il est évolutif.

- > La **L1** est dédiée à l'interactivité grâce à la réalisation d'un jeu de plateau ; ainsi qu'à l'approfondissement de la connaissance de l'industrie du jeu vidéo.
- > La **L2** se concentre sur la compréhension des différents types de jeux et la réalisation d'un jeu vidéo en 2D.
- > La **L3** amène les étudiants à modéliser des objets et à les intégrer dans un prototype de jeu 3D qu'ils développeront en équipe, en utilisant leurs acquis.





CHOISIR SA LICENCE D'ÉCONOMIE ET DE GESTION

- LICENCE INTERNATIONALE D'ÉCONOMIE ET DE GESTION
- LICENCE D'ÉCONOMIE-FINANCE
- LICENCE DE GESTION
- LICENCE COMPTABILITÉ-FINANCE-AUDIT

LICENCE INTERNATIONALE D'ÉCONOMIE ET DE GESTION

Diplôme national
Licence Droit - Économie - Gestion
Mention Économie et Gestion



Responsable Pédagogique
Didier VAN PETEGHEM
didier.van-peteghem@univ-catholille.fr

A unique and demanding course for those who aim high, with an anglo-saxon approach to teaching and an emphasis on preparation for an international career.

La licence internationale (a bachelor degree in International Economics and Management) is for students who wish to study economics and management in an international context. It offers two options: "Arts et Créativité" and "International Management".



International GENERATION

La Licence Internationale allows you to follow a special curriculum in France offering an Anglo-Saxon University campus-style environment and teaching methods. Our students seek a new cultural experience and mindset, and not only training. They are creative and have a real eagerness to learn and encounter the world.

They can take the third year of the degree at FGES, but they are strongly advised to follow it abroad with a partner university.

They must do their internship at the end of the 1st and 2nd year abroad.

This bilingual training is very selective (on file + English test + interview).

Why choose the Licence Internationale?

To combine passion with high standards

To master several foreign languages

3rd year abroad

LE PROGRAMME

LICENCE 1

SEMESTRE 1

Enseignements fondamentaux	24 Crédits
Économie	8
Introduction à la macroéconomie	4
Conférences d'actualité économique	4
Gestion	6
Introduction au droit de l'entreprise	2
Introduction to business	2
Comptabilité financière	2
Matières quantitatives	6
Mathématiques	3
Statistics	3
Langues vivantes	4
Anglais	2
LV2	2

SEMESTRE 2

Enseignements fondamentaux	24 Crédits
Économie	8
Microéconomie	4
Money Banking and Finance	2
Géographie de la mondialisation	2
+ Conférences d'actualité économique	
Gestion	6
Introduction to marketing	2
Human Resources	2
Comptabilité Financière	2
Conférences de la semaine Internationale	
Module professionnalisation :	-
International Internship	
Matières quantitatives	6
Mathématiques	3
Statistics	3
Langues vivantes	4
Anglais	2
LV2	2

Entreprise :
Stage mission d'exécution
de 4 à 6 semaines

LICENCE 2

SEMESTRE 3

Enseignements fondamentaux	24 Crédits
Économie	8
International economics	4
La Monnaie	4
+ Conférences d'actualité économique	
Gestion	6
British and American Law	2
Introduction to anglo-saxon accounting	2
International Internship	2
Matières quantitatives	6
Mathematics applied to economy	3
Statistics	3
Langues vivantes	
Anglais + Entrance Exam preparation :	2
TOEFL	
LV2	2

SEMESTRE 4

Enseignements fondamentaux	24 Crédits
Économie	8
Macroeconomics + Conférences	2
Actualité économique	
Microeconomics	2
Doughnut economics	2
Time value of money	2
Gestion	6
Business plan	2
Negotiations	2
Conflict Management	2
Conférences de la semaine Internationale	-
Matières quantitatives	6
Mathematics applied to economy	3
Statistics	3
Langues vivantes	4
Anglais + Entrance Exam preparation :	2
TOEIC	
LV2	2

Entreprise :
Stage mission commerciale
de 4 à 6 semaines

+2 PARCOURS OPTIONNELS
En Licence 1 et Licence 2

ARTS ET CRÉATIVITÉ
(6 crédits / semestre)

INTERNATIONAL MANAGEMENT
(6 crédits / semestre)

SUR LES 3 ANNÉES, AU MOINS UN STAGE À RÉALISER À L'ÉTRANGER



LICENCE 3

Année à l'étranger
dans une Université
partenaire



Ou licence 3
100% en Anglais
à la FGES
Plus d'infos : fges.fr

Entreprise :
stage mission
cadre de 6 semaines
minimum

OPTION: ARTS ET CRÉATIVITÉ

Why choose this option?

Because art reveals hidden talents and not only those of an artist

Because creativity and interpersonal skills are highly sought after by businesses

Because an artistic flair combined with sound academic results opens the doors to foreign universities



Create and Learn

This international degree is not bound by traditional teaching methods. It is rather revolutionary! The student is the main actor of his career. Creative, independent, rigorous, connected, he is ready to take part in the teaching method. Online courses, flipped learning, mind maps, co-design... are all part of his everyday world. Take note: this course is ambitious and selective and has a price: a significant amount of personal work is expected each week. The easy world of secondary school is long gone!

TESTIMONY



Iman DOOH COLLINS
Diplômée 2019:
London School of Economics,
Double Degree Master in Finance
and Accounting, UK.
Diplômée 2019:
EDHEC Business School,
MSc in Business Management
Diplômée 2016:
FGES, Licence internationale
d'économie et de gestion

The licence in international economics and management was one of the best choices I made during my academic years. You not only cultivate a strong knowledge of economic and management but also receive real added value by working with students and professors from diverse places.

I was able to develop better cultural awareness and adapt to changes, given the opportunity to have one year abroad and a 4th language. Most of the time you develop creativity and learn how to think outside of the box in a world that needs innovation. You simply enjoy it!

LE PROGRAMME

LICENCE 1

SEMESTRE 1

Créativité	4 crédits
Press Review	2
Atelier photo ou atelier du Campus Créatif	2
Initiation au Mind Mapping	-
Matière d'ouverture	2 crédits
LV3 ou Atelier du Campus Créatif	2

SEMESTRE 2

Créativité	4 crédits
Théâtre ou Prise de parole en public	2
Atelier des Beaux-Arts (peintures et dessins)	2
Matière d'ouverture	2 crédits
LV3 ou Atelier du Campus Créatif	2

LICENCE 2

SEMESTRE 3

Créativité	4 crédits
Television programme	2
Arts (au choix Théâtre mime, Théâtre en anglais ou Gestion des émotions ou atelier du Campus Créatif)	2
Matière d'ouverture	2 crédits
LV3 ou Atelier du Campus Créatif	2

SEMESTRE 4

Créativité	4 crédits
Projet d'initiative à l'international ou projet artistique + Art (cours en anglais) ou Chants du monde ou Mode and Design)	2
Story telling	2
Matière d'ouverture	2 crédits
LV3 ou Atelier du Campus Créatif	2

L'EXCELLENCE DES DÉBOUCHÉS EN MASTERS

80% des étudiants de cette licence tremplin poursuivent leur cursus dans des masters sélectifs des grandes écoles (Top 5) et/ou des meilleures universités en France ou à l'international. Concrètement, nous obtenons des résultats équivalents à ceux des meilleurs parcours et des Prépas en France.

OPTION: INTERNATIONAL MANAGEMENT

Why choose this option?

To enable you to acquire the in-depth knowledge and skills needed to build an international course

To train you in data analysis, project management and intercultural management

To enable you to address the challenges and the complexity of the world of finance today, to develop your agility and to be able to adapt to its changes

To acquire a level of professional English thanks to courses taught only in English

LE PROGRAMME

LICENCE 1

SEMESTRE 1

Courses	4 credits
Comparative analysis of business laws (french-english)	2
Excel for databases	2
Elective	2 credits
LV3 or other elective	2

SEMESTRE 2

Courses	4 credits
Management of organizations	2
Information systems	2
Elective	2 credits
LV3 or other elective	2

LICENCE 2

SEMESTRE 3

Courses	4 credits
Intercultural management	2
Programming with Python	2
Elective	2 credits
LV3 or other elective	2

SEMESTRE 4

Courses	4 credits
Economic Sustainability	2
Data analysis with R	2
Elective	2 credits
LV3 or other elective	2



Ainsi, nos étudiants ont rejoint à la rentrée 2019 :

La Bocconi à Milan, Dauphine, ESCP, La Sorbonne, EDHEC, EM Lyon, IESEG, FGES, Ecole Supérieure des affaires de Beyrouth, ISCTE Lisbonne, Trinity Busines School (Dublin), Université Erasme de Rotterdam, University of Geneva, Sussex University, the University of Edinburgh.

LICENCE D'ÉCONOMIE-FINANCE

Diplôme national en convention avec l'Université de Lille
Licence Droit - Économie - Gestion
Mention Économie et Gestion



Responsable Pédagogique
Jean-Daniel WECXSTEEN
jean-daniel.wecxsteen@univ-catholille.fr

Pour QUI ?

Pour une intégration en Licence 1 :
Lycéens de Terminale S, ES

Dans le cadre de réforme du baccalauréat 2021 :
Spécialité « Mathématiques » en 1^{ère} vivement conseillée -
Spécialité « SES » conseillée en 1^{ère} et Terminale.

Pour une intégration en Licence 2 ou 3 :
Étudiants en L1 ou L2 Économie, Gestion (ou diplômes équivalents)



Pourquoi choisir cette licence ?

Pour comprendre les enjeux du monde économique dans lequel nous vivons

Pour résoudre avec rigueur des problématiques économiques et financières

Pour développer son autonomie, son esprit d'initiative, sa capacité d'analyse

Pour se donner le plus large champ d'orientations possibles après la licence

Un parcours exigeant qui forme des cadres capables de décrypter la complexité du monde économique et financier en pleine mutation, et de prendre des décisions stratégiques.

LES +

- DES MÉTHODES ET OUTILS PÉDAGOGIQUES VARIÉS ET INNOVANTS** (classe inversée, évaluations en ligne, ...)
- DES OUTILS D'AIDE À LA CONSTRUCTION DU PROJET PROFESSIONNEL** (plateforme digitale My Job Glasses, rencontres avec des professionnels, ...)
- DES CONFÉRENCES** pour enrichir ses connaissances sur les grandes thématiques actuelles
- FGES TRANSACTION**, une association de trading en bourse avec mise en situation réelle de la gestion d'un portefeuille fictif

LE PROGRAMME

LES MATIÈRES COMMUNES

LICENCE 1

SEMESTRE 1

Enseignements fondamentaux	26 Crédits
Les méthodes	8
Mathématiques appliquées à l'économie - classe inversée	4
Statistiques - Excel - classe inversée	4
Cursus macroéconomie	4
Macroéconomie	4
Économie générale	6
Initiation à la pensée économique	4
Entreprise et vie économique - Innovation pédagogique	2
Les techniques	4
Comptabilité financière	2
Introduction au Droit de l'entreprise - Innovation pédagogique	2
Anglais	4
Anglais - classe inversée	4

SEMESTRE 2

Enseignements fondamentaux	26 Crédits
Les méthodes	4
Mathématiques appliquées à l'économie	2
Statistiques - Excel - classe inversée	2
Cursus macroéconomie	8
Macroéconomie	4
Monnaie /Banque / Finance - Innovation pédagogique	4
Cursus microéconomie	4
Les fondements de la Microéconomie	4
Économie générale	2
Entreprise et vie économique - Innovation pédagogique	2
Les techniques	4
Comptabilité financière	2
Organisation juridictionnelle et institutions européennes	2
Anglais	4
Anglais - classe inversée	4

LICENCE 2

SEMESTRE 3

Enseignements fondamentaux	26 Crédits
Les méthodes	5
Mathématiques appliquées à l'économie - classe inversée	2
Statistiques - Excel - classe inversée	3
Cursus macroéconomie	5
International economics - classe inversée	5
Économie générale	10
Histoire de la pensée économique	3
Corporate Social Responsibility - classe inversée	2
La monnaie - classe inversée	5
Anglais	4
Anglais - classe inversée	4
Professionalisation stage	2

SEMESTRE 4

Enseignements fondamentaux	26 Crédits
Les méthodes	5
Mathématiques appliquées à l'économie - classe inversée	2
Statistiques - Excel - classe inversée	3
Cursus macroéconomie	4
Macroéconomie et conjoncture	4
Cursus microéconomie	4
Analyse microéconomique	4
Les techniques	9
Gestion des coûts	4
Initiation aux calculs financiers	3
Introduction to intercultural Management	2
Anglais	4
Anglais - classe inversée	4

LICENCE 3

SEMESTRE 5

Enseignements fondamentaux	26 Crédits
Les méthodes	4
Analyse de données	4
Microéconomie	7
Approfondissements de la demande	4
Risk theory	3
Cursus Finance	4
Macroéconomie financière	4
Les Techniques	5
Initiation à la programmation	2
Analyse financière	3
Anglais	4
Anglais - classe inversée	
Professionalisation	2
Stage et soutenance	2

SEMESTRE 6

Enseignements fondamentaux	26 Crédits
Les méthodes	4
Econométrie	4
Cursus Macroéconomie	4
Analyse de la croissance	4
Cursus Finance	8
Théorie des marchés financiers	4
Produits dérivés et structurés	4
Les techniques	2
Investment appraisal	2
Anglais	4
Anglais - classe inversée	4
Professionalisation	4
Projet d'initiative et stage	4

+4 PARCOURS OPTIONNELS
(4 crédits/semestre)

LE PARCOURS OUVERTURE CULTURELLE

À choisir à la rentrée universitaire

LE PARCOURS ENTREPRENEURIAT

À choisir à la rentrée universitaire

LE PARCOURS SCIENCES POLITIQUES

À choisir à la rentrée universitaire

LE PARCOURS PREPA GRANDES ECOLES

Choix à faire sur la plateforme parcoursup.fr

+1 STAGE CHAQUE ANNÉE

ENTREPRISE :
L1 : Stage ou CDD, mission d'exécution de 4 semaines minimum

ENTREPRISE :
L2 : Stage ou CDD, mission commerciale de 4 semaines minimum

ENTREPRISE :
L3 : Stage ou CDD, mission "cadre" de 6 semaines minimum



LE PARCOURS OUVERTURE CULTURELLE

À choisir
à la rentrée
universitaire

- > L'étudiant choisit chaque année des matières lui permettant d'élargir son champ de connaissances dans des domaines variés.
- > Il veut développer sa curiosité, son ouverture aux autres, aux idées et aux différences (« ouverture au monde »)
- > Il souhaite développer son sens « artistique »
- > Il veut acquérir des compétences utiles d'un point de vue professionnel (« appui métier »)
- > Il peut suivre une seconde langue

Matières du Parcours

2 matières par semestre à choisir dans des pôles différents

- **Langues** : allemand, espagnol, chinois
- **Ouverture au monde** : géographie de la mondialisation, musique et philosophie,...
- **Créativité / Sport** : théâtre, impro, photo,...
- **Appui métier** : informatique, sociologie du consommateur, éthique des affaires...



LE PARCOURS ENTREPRENEURIAT

À choisir
à la rentrée
universitaire

- > **L'étudiant a un projet de création d'entreprise**
Il intègre le programme Pépite France, 1^{er} réseau d'étudiants-entrepreneurs, sous réserve de validation par la Commission.
Il bénéficie de temps dédié au développement de son projet (4 après-midis par semaine) et il est accompagné par le HubHouse, incubateur-accelérateur de l'Université.
Chaque année est validée par 3 temps de jury : en novembre pour le semestre 1 (4 crédits), en février et en mai pour le semestre 2 (4 crédits).

- > **L'étudiant est sensibilisé aux enjeux environnementaux et sociétaux et réfléchit à la création d'une start up**
Le parcours Start-up « à Impact Positif » a été créé pour mettre à sa disposition des ressources et des outils qui rendent possibles la création d'un projet en réponse aux problèmes locaux de la région.
Les différentes étapes :
 - année 1 : émergence du projet
 - année 2 : étude de faisabilité du projet
 - année 3 : mise en œuvre

- En licence 1 :**
- **Créativité, design thinking et gestion de projet** (semestre 1)
 - **Aspects économiques du développement durable** (semestre 1)
 - **Introduction to Organisational Behaviour** (semestre 2)
 - **Social business** (semestre 2)



LE PARCOURS SCIENCES POLITIQUES

À choisir
à la rentrée
universitaire

- > L'étudiant souhaite acquérir une double compétence en suivant une formation pluridisciplinaire ouverte sur le monde contemporain
- > Il est prêt à s'investir dans une formation qui nécessite d'aimer écrire et argumenter, et une capacité de travail et de mémorisation...

Matières du Parcours

4 matières dispensées par an

- En licence 1 :**
- **Global geopolitical risk and Business decision-making** (semestre 1)
 - **Democracy in Asia** (semestre 1)
 - **Conflicts, mediation: a Peace Studies Approach** (semestre 2)
 - **Rwanda, Libya, Syria - The responsibility to protect: when to intervene?** (semestre 2)



LE PARCOURS PRÉPA GRANDES ÉCOLES

CHOIX
À FAIRE
SUR LA
PLATEFORME
parcoursup.fr

- > L'étudiant veut intégrer une grande école de commerce
- > Il est motivé et a une capacité de travail importante

Matières du Parcours

- Cours de préparation aux concours des grandes écoles (cf p49)



“ TÉMOIGNAGE



Antoine FLAHAUT
Master 1 Économie
du Développement à la
Sorbonne
Licence 3
Économie-Finance
Promotion 2019

L'intérêt du programme de la licence Économie Finance, c'est la variété des cours offerts permettant non seulement d'acquérir de solides bases en économie, mais également de découvrir d'autres disciplines telles que la comptabilité ou la gestion et ainsi de conserver un large choix de formations possibles arrivé en master. Ayant d'autres centres d'intérêts que l'économie, j'ai beaucoup apprécié les matières d'ouverture. Grâce à sa taille humaine, l'avantage d'être étudiant à la FGES est de pouvoir être accompagné et soutenu dans notre projet professionnel, avec

une administration et des professeurs qui nous connaissent et nous écoutent.

J'ai validé ma 3ème année de licence à Séoul, dans le cadre d'un échange universitaire ce qui m'a permis de rencontrer d'autres étudiants en provenance du monde entier et garder ces contacts peut toujours s'avérer être utile dans le futur. J'ai par ailleurs profité de cet échange pour faire mon stage de L3 à Séoul.

Aujourd'hui en master « Économie du développement » à la Sorbonne, je suis convaincu que la licence Économie Finance m'a donné de solides bases requises pour poursuivre mes études en économie et d'autres connaissances utiles pouvant faire la différence par rapport aux autres étudiants.

ET APRÈS LA LICENCE ?

Une poursuite d'études facilitée par les parcours proposés :

- > Master en Économie
- > Master spécialisé dans un domaine de l'Entreprise : Banque, Finance, Management, ... mais aussi Master spécialisé en Finance d'entreprise et des marchés, Gestion de patrimoine, ...

A la FGES ou dans une autre faculté, un IAE, une école de commerce, ...

Les Masters proposés à la FGES :

Management des Entreprises, Master International Management, Master Digital Commerce, Master Banque & Institutions Financières, Master Finance de Marchés.

LICENCE DE GESTION

Diplôme national en convention avec l'Université de Lille
Licence Droit - Économie - Gestion
Mention Économie et Gestion



Responsable Pédagogique
Catherine DEDOURGE
catherine.dedourge@univ-catholille.fr

Pour QUI ?

► Pour une intégration en Licence 1 :
Lycéens de Terminale S, ES, STMG

Dans le cadre de réforme du baccalauréat 2021 :
Spécialité « Mathématiques » en 1^{ère} vivement
conseillée - Spécialité « SES » conseillée
en 1^{ère} et Terminale.

► Pour une intégration en Licence 2 ou 3 :
Étudiants en L1 ou L2 Économie,
Gestion (ou diplômes équivalents) ;
BTS CGO, MUC, ACSE, CI, DUT GEA, TC



POUR DÉCOUVRIR LES GRANDES FONCTIONS DE L'ENTREPRISE :

Pourquoi choisir cette licence ?

La Gestion des Produits (Marketing, Achats & Négociation, Communication, Logistique,...)

La Gestion des Ressources Financières (Comptabilité, Gestion des coûts, Contrôle budgétaire, Fiscalité de l'entreprise, investissements,...)

La Gestion des Hommes (Introduction à la Gestion des Ressources Humaines, Droit du Travail, Management et Motivation,...)

La Création d'Entreprises (jeu d'entreprises, méthodologie de projets, droit des sociétés,...)

Et cerner son environnement économique et juridique grâce à des cours d'économie et de droit adaptés à de futurs gestionnaires.

LES +

+ S'OUVRIRE à tous les métiers de l'entreprise

+ APPRENDRE EN FAISANT : études de cas, pédagogie par projet, mise en pratique des enseignements théoriques

+ ACQUÉRIR les clés pour entreprendre

+ SE PRÉPARER à la poursuite d'études

LE PROGRAMME

LES MATIÈRES COMMUNES

LICENCE 1

SEMESTRE 1

Enseignements fondamentaux	26 Crédits
Introduction à la Gestion	4
Comptabilité financière -	4
Anglais	4
Initiation à la pensée économique	3
Analyse économique	3
Introduction au Droit	2
Théorie des organisations	2
Mathématiques	2
Statistiques	2

SEMESTRE 2

Enseignements fondamentaux	26 Crédits
Introduction au Marketing	4
Introduction à la Gestion des Ressources Humaines	4
Monnaie / Banque / Finance	4
Anglais	4
Droit du travail	3
Analyse économique	3
Mathématiques	2
Statistiques	2

LICENCE 2

SEMESTRE 3

Enseignements fondamentaux	26 Crédits
Gestion des coûts	4
Analyse économique	4
Anglais	4
Achat et négociation	3
Marketing	3
Mathématiques	2
Calculs financiers	2
Statistiques	2
Rapport de Stage de 1 ^{ère} année	2

SEMESTRE 4

Enseignements fondamentaux	26 Crédits
Jeu d'entreprise	4
Contrôle budgétaire	4
International Economics	4
Anglais	4
Logistique	3
Marketing	3
Mathématiques	2
Statistiques	2

LICENCE 3

SEMESTRE 5

Enseignements fondamentaux	26 Crédits
Création d'entreprise	4
Anglais	4
Fiscalité d'entreprise	3
Méthodologie de projet	3
Management et motivation	3
Innovation Management	2
Introduction to social economy	3
Initiation à la programmation	2
Rapport de Stage de 2 ^{ème} année + soutenance	2

SEMESTRE 6

Enseignements fondamentaux	26 Crédits
Projet d'initiative	4
Anglais	4
Analyse financière	3
Analyse marketing des données	3
Communication d'entreprise	3
Décision d'investissement	3
Droit des sociétés	3
Introduction to e-commerce	3

+4 PARCOURS OPTIONNELS
(4 crédits/semestre)

LE PARCOURS OUVERTURE CULTURELLE

À choisir à la rentrée universitaire



LE PARCOURS ENTREPRENEURIAT

À choisir à la rentrée universitaire



LE PARCOURS DROIT

À choisir à la rentrée universitaire



LE PARCOURS PREPA GRANDES ECOLES

Choix à faire sur la plateforme parcoursup.fr



+1 STAGE CHAQUE ANNÉE

ENTREPRISE :
L1 : stage ou CDD, mission d'exécution de 4 semaines minimum

ENTREPRISE :
L2 : stage ou CDD, mission commerciale de 4 semaines minimum

ENTREPRISE :
L3 : stage ou CDD, mission "cadre" de 6 semaines minimum



LE PARCOURS OUVERTURE CULTURELLE

À choisir
à la rentrée
universitaire

> L'étudiant choisit chaque année des matières lui permettant d'élargir son champ de connaissances dans des domaines variés

> En licence 3, il peut en fonction de son projet professionnel, décider de renforcer ses connaissances en informatique pour mieux cerner le e-commerce, en économie pour se tourner vers les métiers de la finance ou de la banque

Matières du Parcours

2 matières par semestre à choisir dans des pôles différents :

- **Langues** : allemand, espagnol, chinois
- **Ouverture au monde** : géographie de la mondialisation, musique et philosophie,...
- **Créativité / Sport** : théâtre, impro, photo,...
- **Appui métier** : informatique, sociologie du consommateur, éthique des affaires...

En licence 3, possibilité de choisir une option fléchée :

- **Informatique** : création d'images numériques, programmation web
- **Économie** : initiation à la finance de marché, initiation à la Gestion de Patrimoine
- **Droit** : droit social collectif et droit des contrats



LE PARCOURS ENTREPRENEURIAT

À choisir
à la rentrée
universitaire

> **L'étudiant a un projet de création d'entreprise**
Il intègre le programme Pépite France, 1^{er} réseau d'étudiants-entrepreneurs, sous réserve de validation par la Commission.

Il bénéficie de temps dédié au développement de son projet (4 après-midis par semaine) et il est accompagné par le HubHouse, incubateur-accelérateur de l'Université.

Chaque année est validée par 3 temps de jury : en novembre pour le semestre 1 (4 crédits), en février et en mai pour le semestre 2 (4 crédits)..

> **L'étudiant est sensibilisé aux enjeux environnementaux et sociétaux et réfléchit à la création d'une start up**

Le parcours Start-up « à Impact Positif » a été créé pour mettre à sa disposition des ressources et des outils qui rendent possibles la création d'un projet en réponse aux problèmes locaux de la région.

Les différentes étapes :

- année 1 : émergence du projet
- année 2 : étude de faisabilité du projet
- année 3 : mise en œuvre

En licence 1 :

- **Créativité, design thinking et gestion de projet** (semestre 1)
- **Aspects économiques du développement durable** (semestre 1)
- **Introduction to Organisational Behaviour** (semestre 2)
- **Social business** (semestre 2)



LE PARCOURS DROIT

À choisir
à la rentrée
universitaire

- > L'étudiant a un esprit logique, aime écrire et argumenter
- > Il a une capacité de travail importante et surtout de mémorisation
- > Il souhaite acquérir une double compétence pour répondre aux besoins des entreprises qui baignent dans un environnement juridique changeant et qui ont besoin de professionnels de gestion ayant des connaissances en Droit

Matières du Parcours

- en licence 1 : Droit civil + Droit Public
- en licence 2 : Droit des Affaires
- en licence 3 : Droit Social



LE PARCOURS PRÉPA GRANDES ÉCOLES

CHOIX
À FAIRE
SUR LA
PLATEFORME
parcoursup.fr

- > L'étudiant veut intégrer une grande école de commerce
- > Il est motivé et a une capacité de travail importante

Matières du Parcours

- Cours de préparation aux concours des grandes écoles (cf p49)

ET APRÈS LA LICENCE ?

Une poursuite d'études dans un grand nombre de domaines :

- > Master en Management des Entreprises
- > Master spécialisé dans un domaine de l'Entreprise : Ressources Humaines, Marketing, Logistique, Achats, Banque,

A la FGES, dans une autre faculté, un IAE, une école de commerce.

Les Masters proposés à la FGES : Management des Entreprises, Master International Management, Master Digital Commerce, Master Banque & Institutions Financières, Master Finance d'Entreprise et des Marchés, Master Droit et Gestion de Patrimoine.

TÉMOIGNAGE



Nathalie DROUVIN
Master 1
Organisations et
Management des
Ressources Humaines -
Sciences Po Paris
Licence 3 Gestion 2019

La licence de Gestion permet d'acquérir les compétences requises en entreprise.

Grâce à la pédagogie en « learning by doing », j'ai pu développer une certaine polyvalence, essentielle pour savoir prendre du recul face à des décisions, et avoir une légitimité vis-à-vis des responsables en entreprise. C'est l'esprit entrepreneurial qui nous est transmis qui m'a le plus séduite à la fin de ces trois années. Je suis arrivée en étant assez scolaire. Je suis partie en ayant l'esprit libre, plein d'idées de projets et de création d'entreprises.

Aujourd'hui, je suis en Master Organisations et Management des Ressources Humaines de Sciences Po Paris, afin d'intégrer le service Ressources Humaines d'une grande entreprise ou de créer ma propre entreprise dans ce domaine.



LICENCE COMPTABILITÉ- FINANCE-AUDIT

Diplôme national en convention avec l'Université de Lille
Licence Droit - Économie - Gestion
Mention Économie et Gestion



Responsable Pédagogique
Directrice d'ISEA
Juliette GADAUD-LESGOURGUES
juliette.gadaud@univ-catholille.fr



Pour QUI ?

► **Pour une intégration en Licence 1 :**
Lycéens de Terminale S, ES, L option Maths, STMG option GF

Dans le cadre de la réforme du baccalauréat 2021 :
Spécialité « Mathématiques » en 1^{ère} vivement conseillée -
Spécialité « SES » conseillée en 1^{ère} et Terminale -
Option « Mathématiques complémentaires » conseillée en Terminale.

► **Pour une intégration en Licence 2 ou 3 :**
Étudiants en BTS CG, IUT GEA option CF, licence Droit comptable et financier ou toute autre formation équivalente



POUR DÉVELOPPER SES COMPÉTENCES, DU SAVOIR-FAIRE AU SAVOIR-ÊTRE :

Analyse comptable, financière et audit

Analyse juridique et fiscale

Management d'entreprise et environnement économique

Ouverture au monde et professionnalisation

Pourquoi choisir cette licence ?



Et se préparer aux métiers de l'expertise-comptable, de l'audit, du contrôle de gestion, de la finance d'entreprise.

LES +

- +** ISEA, UNE ÉCOLE DE LA FGES : un environnement facultaire avec une vie associative et culturelle riche
- +** UNE PRÉPARATION À LA TRANSFORMATION NUMÉRIQUE des métiers de la comptabilité, de la finance et de l'audit (base de données, ERP, codage, compréhension des systèmes d'info, ...)
- +** L'INTERNATIONAL : un semestre ou une année possible en licence 3 dans une université partenaire étrangère ; un business game avec les universités de Gand et Liverpool ; ...
- +** LA PROFESSIONNALISATION : un stage chaque année en cabinet d'expertise comptable ou en entreprise, un job dating, des rencontres métiers, ...

TÉMOIGNAGE



Clément de BERNY
Licence 3
Comptabilité-
Finance-Audit

En terminale S, sans idées bien arrêtées, j'aimais les chiffres, l'histoire, l'économie, l'anglais tout en étant ouvert sur le monde extérieur. Des cousins m'ont parlé de la filière comptabilité/audit, et les échanges lors des portes ouvertes m'ont convaincu et enthousiasmé. Cette formation me permet d'acquérir une solide base technique (comptabilité, gestion, fiscalité, droit) constituant des « valeurs sûres » et ouvrant de multiples opportunités vers bon nombre de métiers liés à l'expertise-comptable, la finance et l'audit en cabinet ou en entreprise voire en indépendant.

ISEA ? Un coup de cœur : un environnement privilégié, une promo de 35 élèves, une proximité avec les enseignants (richesse des échanges) et une ouverture intellectuelle (mes options en licence 1 et licence 2 : religion et politique, philosophie politique).
Je construis progressivement mon projet professionnel : Master CCA, puis doctorat DEC.

LE PROGRAMME

LICENCE 1

► SEMESTRE 1 30 Crédits

Fondamentaux en gestion	15
Analyse économique	2
Initiation à la pensée économique	2
Mathématiques	2
Statistiques	2
Comptabilité financière	4
Introduction au droit	3
Spécialisation	6
Comptabilité financière renforcement	2
Introduction à la finance	2
Organisations et juridictions européennes	2
Ouverture & Professionnalisation	9
Anglais	3
Communiquer et s'exprimer en public	2
Matière d'ouverture au choix	2
Préprofessionnalisation	2

SEMESTRE 2

30 Crédits

Fondamentaux en gestion	17
Analyse économique	2
Comptabilité financière	4
Mathématiques	2
Monnaie Banque Finance	4
Statistiques	2
Introduction to organizational behaviour	3
Spécialisation	8
Comptabilité financière renforcement	2
Introduction au droit de l'entreprise	4
Informatique et tableur avancé	2
Initiation aux progiciels	-
Ouverture & Professionnalisation	5
Anglais	3
Préprofessionnalisation	-
Matière d'ouverture au choix	2

LICENCE 2

► SEMESTRE 3 30 Crédits

Fondamentaux en gestion	10
Analyse économique	3
Comptabilité analytique	4
Finance d'entreprise	3
Spécialisation	12
Comptabilité approfondie	3
Comptabilité approfondie renforcement	2
Fiscalité des sociétés	2
Gestion des bases de données	3
Intro to anglosaxone accounting	2
Ouverture & Professionnalisation	8
Anglais	4
Stage 1 ^{ère} année préprofessionnalisation	2
Matière d'ouverture au choix	2

SEMESTRE 4

30 Crédits

Fondamentaux en gestion	8
International economics	4
Stratégie	4
Spécialisation	16
Comptabilité des sociétés	3
Comptabilité des sociétés renforcement	2
Droit de l'entreprise : Les contrats	3
Droit du travail individuel	4
Fiscalité	2
Matériel et Réseau des SI	2
Ouverture & Professionnalisation	6
Anglais	4
International Business Game	2

LICENCE 3

► SEMESTRE 5 30 Crédits

Fondamentaux en gestion	11
Finance d'entreprise	3
Contrôle de gestion	3
Lire et comprendre les comptes 1	2
Théorie des organisations	3
Spécialisation	12
Audit	2
Fiscalité approfondie	2
Finance d'entreprise approfondie	2
Introduction à la gestion de paie	2
Droit des sociétés approfondi	2
Système d'information	2
Ouverture & Professionnalisation	7
Anglais + TOEIC	3
Leadership et Stratégie de recherche d'emploi	2
Stage 2 ^{ème} année	2
Certification Voltaire	-

SEMESTRE 6

30 Crédits

Fondamentaux en gestion	8
Droit des sociétés approfondi	2
Politique économique	2
Épreuve de synthèse	2
Lire et comprendre les comptes 2	2
Spécialisation	12
Contrôle de gestion approfondi	2
Contrôle de gestion appliqué	2
Droit du travail collectif	2
Modélisation des systèmes d'information	2
Droit social	2
Expertise comptable : découverte d'une prof. réglementée	2
Ouverture & Professionnalisation	10
Anglais	3
Projet d'initiative	3
Matière d'ouverture	2
Invited lectures	2
Stage 3 ^{ème} année	-

NOUVEAU à la rentrée 2020 !

Une unité d'enseignement « SANTÉ » en licence 1 pour permettre un accès aux filières médicales en partenariat avec la Faculté de Médecine & Maïeutique.
Plus d'infos sur : fges.fr



+1 STAGE CHAQUE ANNÉE

ENTREPRISE :
L1 : stage ou CDD, mission d'exécution en cabinet d'expertise comptable, 4 semaines minimum

ENTREPRISE :
L2 : stage ou CDD, mission commerciale 4 semaines minimum

ENTREPRISE :
L3 : stage ou CDD, mission "cadre" 6 semaines minimum

► ET APRÈS LA LICENCE ?

> Master Comptabilité-Contrôle-Audit à ISEA en alternance sur 24 mois
> Master dans un domaine de l'entreprise : management de l'entreprise, droit et gestion de patrimoine, banque, contrôle de gestion, audit...
À la FGES, dans une autre faculté, un IAE, une école de commerce, ...



CHOISIR LA PRÉPA GRANDES ÉCOLES DE COMMERCE

PRÉPARATION AUX CONCOURS
D'ADMISSION SUR TITRES
DES GRANDES ÉCOLES DE COMMERCE
À BAC+2 ET BAC+3
EN VALIDANT PARALLÈLEMENT
UNE LICENCE :

- LICENCE ÉCONOMIE-FINANCE
- LICENCE GESTION

- LE PARCOURS PRÉPA
GRANDES ÉCOLES
- LE PARCOURS EN 2 ANS
- LE PARCOURS EN 3 ANS

PARCOURS PRÉPA GRANDES ÉCOLES



Responsable Pédagogique
Alain-Jérôme RIQUET
alain-gerome.riquet@univ-catholille.fr



INSCRIPTION SUR PARCOURSUP

Type de formation :
Cycle Universitaire Préparatoire
aux Grandes Écoles



Pour QUI ?

Les lycéens des filières
L option mathématiques, ES et S
Les candidats doivent présenter un dossier solide et équilibré. Ils doivent faire preuve de motivation et de sérieux, être désireux de s'enrichir humainement.

Pourquoi choisir cette licence ?

Pour suivre une préparation diplômante à l'issue de laquelle l'étudiant va intégrer une école de commerce et être titulaire d'une licence 2 ou d'une licence 3 en gestion ou en économie-finance.

LES ATOUTS DE LA FORMATION

La licence apporte aux étudiants des compétences disciplinaires solides. L'ambiance universitaire favorise leur autonomie.

- Un objectif : l'efficacité**
Les cours sont calqués sur les épreuves des concours et sont donc régulièrement actualisés. Pour les oraux, des simulations d'entretien, de motivation avec des personnes du monde professionnel et/ou issues de Grandes Écoles sont organisées.
- Une organisation en petits groupes**
Pour une meilleure prise en charge des étudiants par les enseignants. Il n'y a pas d'ambiance de compétition entre les étudiants : solidarité et entraide sont des valeurs qu'ils cultivent.

LES +

- PRÉPARER « AUTREMENT »** les concours aux Grandes Écoles de Commerce
- VALIDER** une Licence 2 ou 3
- EFFECTUER DES STAGES** en entreprise chaque année
- PARTIR ÉTUDIER À L'ÉTRANGER** un an ou un semestre (en Classe Sup' ou en Prépa 3)

Intégrer une Grande École de Commerce

Les Grandes écoles recrutent par concours :
> Des élèves de classes préparatoires aux grandes écoles économiques et commerciales (concours Prépa)
> Des étudiants titulaires d'une licence 2 ou licence 3 (concours en Admission sur titres)

Les concours en Admissions sur Titres (AST) : la voie universitaire pour intégrer les meilleures Écoles
Le double cursus assure un parcours universitaire reconnu de qualité et une préparation aux concours avec un taux de réussite particulièrement élevé.

PARCOURS EN 2 ANS (LA PRÉPA 2)

Un parcours progressif et efficace pour intégrer les meilleures Écoles

Prendre le temps de réfléchir à son projet grâce à un accompagnement personnalisé. Le programme de cours est construit de façon progressive afin que vous vous adaptiez aux exigences de l'Université et de la Prépa Grandes Écoles. La pédagogie est basée sur un suivi régulier de chacun et sur de nombreux entraînements à travers des devoirs surveillés ou des concours blancs.



LES +

- +** VALIDATION D'UNE LICENCE 2 (120 crédits ECTS)
- +** UNE FORMATION UNIVERSITAIRE solide qui développe l'autonomie
- +** UN SUIVI PERSONNALISÉ et une préparation progressive aux épreuves des concours (DS et oraux blancs)
- +** DÉCOUVERTE DE L'ENTREPRISE à travers deux stages
- +** LA PRÉPA enrichit la personnalité de l'étudiant et développe sa réflexion sur son projet professionnel



LES ÉCOLES CIBLÉES

LES CONCOURS AUTONOMES

IÉSEG, SKEMA, TOULOUSE BUSINESS SCHOOL

LES CONCOURS GROUPÉS

- **ÉCRICOME TREMPLIN 1**
KEDGE BUSINESS SCHOOL (Bordeaux, Marseille)
NÉOMA BUSINESS SCHOOL (Reims, Rouen)
- **PASSERELLE 1**
BURGUNDY SCHOOL OF BUSINESS (Dijon)
EDC PARIS BUSINESS SCHOOL
EM NORMANDIE (Le Havre)
EM STRASBOURG BUSINESS SCHOOL
ESC CLERMONT
ESC PAU
ESC TROYES
EXCELIA GROUP (La Rochelle)
GRENOBLE ÉCOLE DE MANAGEMENT
ICN BUSINESS SCHOOL (Nancy)
MONTPELLIER BUSINESS SCHOOL
RENNES SCHOOL OF BUSINESS
TÉLÉCOM ÉCOLE DE MANAGEMENT (Evry)

LE PROGRAMME

PRÉPA 1

La première année a plusieurs objectifs :

- Découvrir de nouvelles disciplines pour s'ouvrir sur d'autres parcours et permettre de mûrir son projet.
- Se familiariser avec les épreuves et la méthodologie des concours.

Programme	Nbre heures de cours
Synthèse de texte pour s'entraîner aux épreuves écrites de français	30
Culture générale pour s'ouvrir au monde qui nous entoure	18
Communication interpersonnelle pour se préparer aux entretiens	18
Anglais écrit + oral pour se préparer aux épreuves écrites et orales	36
LV2 (allemand, espagnol ou autre*)	28
Initiation aux tests de logique	8
Horaire annuel (24 semaines-hors DS et Oraux blancs)	138
Horaire hebdomadaire (hors DS et Oraux blancs)	7
Total des crédits ECTS	8

*D'autres langues peuvent être proposées, dès lors que l'allemand ou l'espagnol n'ont pas été choisis lors du Bac

PRÉPA 2

En deuxième année, la consolidation de la formation universitaire se poursuit.

Les étudiants se concentrent sur leur objectif d'intégrer une très bonne école de commerce.

De nombreux devoirs surveillés et des oraux blancs de langues leur permettent d'estimer leur progression. Des jurys de professionnels et d'enseignants les préparent aux entretiens de motivation.

Programme	Nbre heures de cours
Synthèse de texte et culture générale	24
Communication interpersonnelle	24
Anglais (écrit + oral)	36
LV2	30
Tests Tage 2	38
Option au choix : Économie ou Marketing	24
Horaire annuel (24 semaines-hors DS et Oraux blancs)	176
Horaire hebdomadaire (hors DS et Oraux blancs)	7,5
Total des crédits ECTS	8

RÉSULTATS PRÉPA 2 2018/19

68 étudiants sur 120 ont passé les concours des écoles de commerce et 100% ont été admis dans une école.

22 étudiants ont intégré la Prépa 3.

30 étudiants ont décidé de continuer en licence 3 à la FGES dont 13 dans une université partenaire à l'étranger.

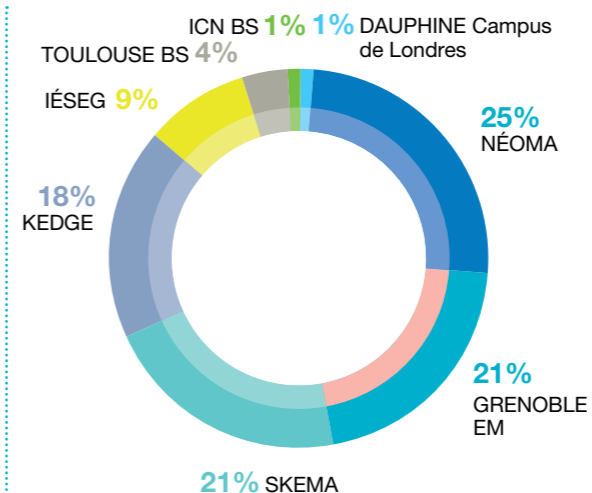

TÉMOIGNAGE



Victoire LECOCQ
Master 1
GRENOBLE EM
Licence 2
Économie-Finance
Promotion 2018

La prépa grandes écoles de la FGES a une particularité singulière, qui est l'entraide...

J'ai souhaité intégrer le double cursus de la FGES "licence d'économie-finance + prépa grandes écoles" pour le parcours pluridisciplinaire qu'il propose.

Il allie compétences économiques, financières et sociales permettant de comprendre le monde dans lequel nous évoluons tout en préparant les concours aux écoles de commerce.

La prépa grandes écoles m'a permis de me préparer aux concours de façon collective (grâce aux cours dispensés) mais aussi de façon personnalisée (grâce à la disponibilité et à l'engagement des professeurs).

Ce cursus permet d'avoir des expériences professionnelles chaque année (contrairement aux prépas classiques), ce qui est un vrai + pour nos projets de carrière mais aussi pour la mise en pratique de nos connaissances. Ces expériences font mûrir nos projets, les modifient, et permettent de nous fixer des objectifs à atteindre.

Me concernant, le principal atout de la prépa est le suivi quotidien des élèves tout en nous laissant une autonomie dans notre travail. Les épreuves des concours requièrent des « connaissances » apprises en cours mais aussi un investissement personnel. Cette organisation m'a fait devenir plus autonome et plus mature, l'engagement des enseignants y étant pour beaucoup.

De plus la FGES organise de nombreuses « activités » pour la préparation des concours (simulation d'entretien, oraux de géopolitique...) qui nous permettent de nous sentir pleinement accompagnés tout au long de cette aventure.

Enfin, la prépa grandes écoles de la FGES a une particularité singulière, qui est l'entraide. Dans un environnement de concours, il est rare de trouver du soutien auprès de ses « potentiels concurrents » et c'est ce que la FGES promeut. Personnellement, c'est grâce au travail collectif que j'ai pu comprendre des problématiques, me préparer aux entretiens convenablement et atteindre mes objectifs, réalisés aujourd'hui.

LA PRÉPA EN 3 ANS

POUR INTÉGRER
LES PLUS GRANDES
ÉCOLES DE COMMERCE
ET UNIVERSITÉS



Pour préparer les étudiants aux concours d'Admission sur Titres à BAC+3, 2 parcours sont proposés :

- > **LA CLASSE SUP'** qui s'intègre après une 1^{ère} année passée au sein de la Prépa Grandes Écoles et qui permet à une vingtaine d'étudiants de suivre leur 2^{ème} année de licence à l'étranger. La sélection se fait sur dossier et entretien au 2nd semestre de la 1^{ère} année.
- > **LA PRÉPA 3** qui s'intègre au 2^{ème} semestre de la 2^{ème} année passée au sein de la Prépa Grandes Écoles et qui permet à une vingtaine d'étudiants de suivre le 1^{er} semestre de leur 3^{ème} année à l'étranger.

LES CONCOURS D'ADMISSION SUR TITRES A BAC+3

Les écoles de commerce les mieux classées (HEC, ESCP, EM LYON, EDHEC...) recrutent aussi en Admission sur Titres. Les concours d'Admission sur Titres à Bac +3 (encore appelés AST2) sont réservés aux étudiants en troisième année de Licence. Ces concours sont généralement composés :

- > d'épreuves d'admissibilité : tests de Logique (Tage Mage), test d'anglais (TOEIC) et dossier (résultats académiques, CV, lettre de motivation).
- > d'épreuves d'admission : entretien de personnalité, de culture générale et oraux de langues.

LES +

- + **UN EFFECTIF RESTREINT (filiale sélective)** pour favoriser les échanges et la solidarité du groupe
- + **UNE PRÉPARATION** intensive et indispensable des étudiants aux différentes épreuves
- + **UN DOSSIER PÉDAGOGIQUE** enrichi par les stages obligatoires, une prise de responsabilité dans le monde associatif et une expérience internationale d'une année ou d'un semestre dans une université partenaire.
- + **UNE BONNE MAÎTRISE** des langues étrangères grâce à l'expérience internationale
- + **DES CONSEILS** personnalisés pour une meilleure efficacité
- + **UN ACCOMPAGNEMENT INDIVIDUEL** dans la construction du projet de l'étudiant
- + **L'OBTENTION** d'une licence 3

LES ÉCOLES CIBLÉES

LES CONCOURS AUTONOMES

HEC, ESCP Europe, EM Lyon, EDHEC, Audencia, IÉSEG, TOULOUSE BUSINESS SCHOOL

POSSIBILITÉ DE PASSER LES CONCOURS GROUPÉS

Tremplin 2 et Passerelle 2 (mêmes écoles que Tremplin1 et Passerelle1)

Retrouvez les témoignages des étudiants sur fges.fr

LA CLASSE SUP'



Les étudiants de Prépa 1 dont le projet et les objectifs professionnels sont clairement définis. Ils sont matures, curieux et tournés vers l'international.

L'ORGANISATION DES TROIS ANNÉES DE LA CLASSE SUP'

1^{ère} année : l'année de la sélection

Le mode de sélection est basé sur celui utilisé par les Écoles de Commerce à Bac+3. À la fin du 1^{er} semestre, les étudiants désireux d'intégrer la Classe Sup' déposent un dossier de candidature composé de :

- CV + Lettre de motivation
- Résultats Bulats (test d'anglais)
- Notes du Bac
- Notes du semestre 1 de Licence
- Tests de logique et de culture générale.

Une quarantaine de dossiers sont sélectionnés pour les entretiens de motivation. Les résultats d'admissions sont proclamés en février.

2^{ème} année : l'année à l'étranger.

Les étudiants de Classe Sup' suivent les cours dans une université partenaire. Ces cours ont été préalablement choisis avec leur responsable pédagogique international. Ils correspondent aux enseignements de 2^{ème} année de Licence.

3^{ème} année : la préparation aux concours.

Les étudiants de Classe Sup' sont préparés spécifiquement aux concours AST2 (écrit et oral).

RÉSULTATS 2018/19

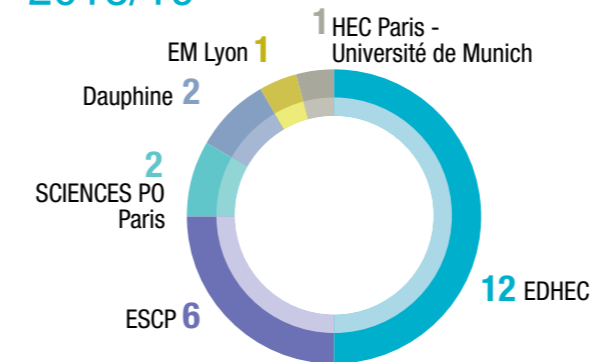

Effectif de la Classe Sup : 24 étudiants

LA PRÉPA 3



Les étudiants de Prépa 2 qui ont mûri leur projet professionnel, pris de l'assurance dans leurs études, de la maturité et souhaitent acquérir une expérience à l'international.

L'ORGANISATION DES TROIS ANNÉES DE LA PRÉPA 3

1^{ère} année :

Les étudiants suivent la Prépa 1 de manière classique et mûrissent leur projet professionnel.

2^{ème} année : L'ANNÉE DE LA SÉLECTION

Le mode de sélection est basé sur celui utilisé par les Écoles de Commerce à Bac+3. À la fin du 1^{er} semestre, les étudiants désireux d'intégrer la Prépa 3 déposent un dossier de candidature composé de :

- CV+ Lettre de motivation
- Résultats Bulats (test d'anglais)
- Notes du Bac
- Notes de Licence 1 et du 1^{er} semestre de 2^e année
- Notes des concours blancs et des simulations d'entretiens.

Une quarantaine de dossiers sont sélectionnés pour les entretiens de motivation. Les résultats d'admissions sont proclamés en février.

Les étudiants de Prépa 3 sélectionnés sont réunis au sein d'un même groupe afin de commencer leur préparation pour les concours des Écoles de Commerce en AST2.

3^{ème} année : la préparation aux concours.

Le 1^{er} semestre se déroule à l'étranger dans une université partenaire. Les étudiants suivent les cours qui ont été préalablement choisis avec leur responsable pédagogique international. Les cours correspondent aux enseignements de 3^{ème} année de Licence.

Au second semestre, de retour à la faculté, les étudiants suivent les cours de Licence et continuent leur préparation spécifiquement aux concours AST2 (écrit et oral).

RÉSULTATS 2018/19

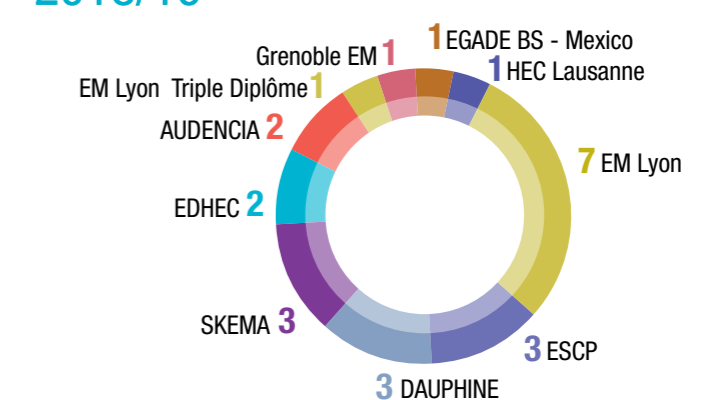

Effectif de la Prépa 3 : 24 étudiants

LICENCES PROFESSIONNELLES

LA LICENCE PROFESSIONNELLE ASSURANCE, BANQUE, FINANCE

En partenariat avec les Lycées Saint-Denis de Saint-Omer et l'EIC de Tourcoing
Diplôme national
Licence professionnelle en Droit-Économie-Gestion
Mention Assurance, Banque, Finance
Spécialité Chargé de clientèle

UNE FORMATION EN CONTRAT DE PROFESSIONNALISATION SUR 13 MOIS



Pour QUI ?

- ▶ Etudiants titulaires d'un BAC+2 dans le domaine de l'Assurance, de la Banque, du Commerce, de l'Économie, de la Gestion, du Droit. Sélection sur dossier et entretien réalisé par un jury composé d'enseignants et de professionnels du recrutement dans les secteurs de la Banque et de l'Assurance.



Responsable Pédagogique
Sandra KENDO
sandra.kendo@univ-catholille.fr
03 59 56 75 67



Responsable Relations Entreprises
Stéphanie Bédiez
stephanie.bediez@univ-catholille.fr
03 59 31 50 01 / 06 81 69 33 47



LES +

- UNE FORMATION EN CONTRAT DE PROFESSIONNALISATION :** les études sont financées par l'entreprise et l'alternant perçoit une rémunération minimale de 80% du SMIC
- DES COURS DISPENSÉS PAR DES PROFESSIONNELS** de la Banque ou de l'Assurance, des enseignants de la Faculté et des professeurs des lycées partenaires garants de l'articulation entre les enseignements précédents et la Licence professionnelle
- DES COURS DE CULTURE GÉNÉRALE,** une préparation à la certification Voltaire pour favoriser la relation client et l'insertion en entreprise
- DES ENSEIGNEMENTS EN LIEN DIRECT** avec l'évolution des métiers : digitalisation de la relation bancaire, conformité, séminaires de vente...
- DES PARCOURS** distincts selon le profil des alternants
- UN VRAI SUIVI TOUT AU LONG DE LA FORMATION :** suivi personnalisé, réunions mensuelles, évaluations régulières dans l'ensemble des matières pour une meilleure réussite

LE PROGRAMME

Un rythme adapté aux besoins des entreprises :
2 jours en cours / 3 jours en entreprise ; plein temps en entreprise de juin à septembre

Elargir son horizon :
- une approche du monde de la recherche
- un séminaire de développement personnel
- des simulations d'entretiens-ventes
- des conférences sur la dynamique et les innovations du secteur bancaire

Des cours en tronc commun et des enseignements spécifiques en petits groupes permettant une approche différenciée dans la forme et le contenu



LES PARCOURS

	BANCASSURANCE		BANQUE + Réservé aux étudiants titulaires d'un BTS Banque	
Exemples de cours de tronc commun	• Gestion de la relation clientèle	• Module économique et juridique	• Introduction à la Finance	• Culture générale
Exemples de cours dédiés	• Prévoyance • Produits d'Assurance	• Fondamentaux des principes bancaires • Développement et globalisation d'un portefeuille clients	• Gestion des risques opérationnels • Compréhension des instruments financiers complexes	

UN RÉSEAU DE PARTENAIRES DENSE

- > **Les Banques :** BNPP, BPN, Caisse d'Épargne, CIC, Crédit Agricole, Crédit du Nord, Crédit Mutuel, LCL, Société Générale
- > **Les Assurances :** Allianz, Axa, Generali, Gras Savoye, Groupama, Inter Assurances, Swisslife, Verlingue



LES LICENCES PROFESSIONNELLES EN PARTENARIAT AVEC LA FGS

ORGANISATION ET GESTION DES ÉTABLISSEMENTS HOTELIERS ET DE RESTAURATION

Lycée Hôtelier Jeanne d'Arc
Aulnoye-Aymeries
Contact : José LOUGUET
Tél : 03 27 53 60 32
direction@cfaarep@inst-jasc.fr

MÉTIERS DU MARKETING OPÉRATIONNEL

Institution Saint Jude - Armentières
Contact : Mme Vanwynen
Tél : 03.20.77.89.93
contact.essj@saintjude.fr
www.essj.fr

Sup' Saint Luc - Cambrai
Contact: Cédric Perus
Tél: 03 27 82 28 28
cedric.perus@saintluc-cambrai.com

Institution Notre Dame Saint Jean
Besançon
Contact : Benoit Lambert
Tél : 03 81 47 42 25
benoit.lambert@notredamesaintjean.com
www.notredamesaintjean.com

MÉTIERS DU COMMERCE INTERNATIONAL

Institution Jean-Paul II
Compiègne
Contacts : Mme Rivoalen, Mme Carrette
Tél : 03 44 20 07 03
lycee@jeanpaul2compiègne.fr
www.jeanpaul2compiègne.fr

Institution Saint Jude - Armentières
Contact : Mme Vanwynen
Tél : 03.20.77.89.93
contact.essj@saintjude.fr
www.essj.fr

LOGISTIQUE ET PILOTAGE DES FLUX – PARCOURS DOUANES

Institution Saint Jude - Armentières
Contact : Mme Vanwynen
Tél : 03.20.77.89.93
contact.essj@saintjude.fr
www.essj.fr

COMMERCIALISATION DE PRODUITS ET SERVICES

Lycée Ozanam - Lille
Contact : Laurent DECROIX
Tél : 03.20.21.96.50
decroix@ozanam.eu
www.ozanam.eu

E-COMMERCE ET MARKETING NUMÉRIQUE – PARCOURS CHEF DE PROJET E-COMMERCE ET OMNI CANAL, INNOVATION ET EXPÉRIENCES CLIENTS

Institution Saint Jude – Armentières
Contact : Mme Vanwynen
Tél : 03.20.77.89.93
contact.essj@saintjude.fr
www.essj.fr

COMMERCIALISATION DE PRODUITS ET SERVICES PARCOURS COMMERCIALISATION ET MANAGEMENT DES ÉNERGIES RENOUVELABLES POUR LE DÉVELOPPEMENT DURABLE

Lycée Baudimont Saint Charles - Arras
Contact : Georges Mathys
georges.mathys@bscv.fr
www.bscv.fr

BIO-INDUSTRIES ET BIOTECHNOLOGIES

Lycée Baudimont Saint Charles - Arras
Contact : Arnaud PLANCKE
arnaud.plancke@bscv.fr
www.bscv.fr

SERVICES INFORMATIQUES AUX ORGANISATIONS – PARCOURS CONCEPTION ET COMMERCIALISATION DE SOLUTIONS INFORMATIQUES

Lycée Baudimont Saint Charles - Arras
Contact : Frédéric DURAND
frederic.durand@edu-baudimont.com
www.bscv.fr

LA POURSUITE D'ÉTUDES EN MASTER À LA FGES

Plus d'infos sur les Masters :
fges.fr
fges@univ-catholille.fr

8 MASTERS PROFESSIONNELS EN ALTERNANCE (12 OU 24 MOIS) SUR LES 10 PROPOSÉS



> **MASTER MANAGEMENT DES ENTREPRISES (ME)**
Pour travailler l'ensemble des grandes fonctions de management de l'entreprise : marketing, ressources humaines, contrôle de gestion, et devenir un manager polyvalent. Pour créer ou reprendre une entreprise grâce à l'option « Création » proposée en Master 2.



> **MASTER MANAGEMENT DES BANQUES & DES INSTITUTIONS FINANCIÈRES (MBIF)**
Pour appréhender l'environnement bancaire et se tourner vers les métiers de Responsable Clientèle Professionnels ou Entreprises puis Directeur d'Agence.



> **MASTER INTERNATIONAL MANAGEMENT (IM)**
La formation dispensée 100% en anglais s'adresse à des étudiants dont le projet professionnel est de travailler dans un contexte international : à l'import-export, aux achats, en supply chain ou dans le développement de filiales à l'étranger. Une année est réalisable dans une université partenaire.



> **MASTER DROIT & GESTION DE PATRIMOINE EN PARTENARIAT AVEC LA FACULTÉ DE DROIT (DGP)**
Pour acquérir une expertise financière et toutes les techniques d'ingénierie patrimoniale.



> **MASTER FINANCE D'ENTREPRISE & DES MARCHÉS (FEM)**
La formation offre des débouchés variés dans les domaines de l'analyse financière, de la gestion d'actifs, de la gestion des risques, du contrôle de gestion...



> **MASTER ÉCOLOGIE OPÉRATIONNELLE**
Ce master forme des écologues de terrain spécialisés dans la détermination de la faune et de la flore, capables de coordonner et de négocier des projets, de conduire des études, de co-concevoir des solutions avec des interlocuteurs engagés dans l'aménagement du territoire. *Master non proposé en alternance.*



> **MASTER DIGITAL COMMERCE (DICO)**
Pour former de nouvelles générations de professionnels du web, à l'aise à la fois dans les technologies numériques, le marketing et le management de projet.



> **MASTER INFORMATIQUE : INGÉNIERIE ET INNOVATION**
Pour acquérir des compétences opérationnelles en systèmes décisionnels, design, web et mobile, mais aussi de donner les moyens de maîtriser les rouages de l'entreprise afin de faciliter la coopération avec d'autres métiers, en adéquation avec les demandes des entreprises.



> **MASTER COMMUNICATION NUMÉRIQUE**
En partenariat avec la Faculté des Lettres et Sciences Humaines, l'Université Polytechnique des Hauts-de-France (Valenciennes) et l'Université de Laval (Canada) Pour acquérir une expertise en communication tout en disposant de compétences complémentaires dans le domaine de l'informatique et des technologies numériques. *Master non proposé en alternance.*



> **MASTER COMPTABILITÉ-CONTRÔLE-AUDIT (CCA) PORTÉ PAR ISEA**
Pour être formé aux métiers de l'expertise, de l'audit, du contrôle de gestion, de la gestion financière de l'entreprise.



Plus d'infos :
isea-lille.fr
isea@univ-catholille.fr



MODALITÉS FINANCIÈRES ET ACCOMPAGNEMENT

INVESTIR DANS LA CONNAISSANCE ET LES COMPÉTENCES, DÉVELOPPER LA SOLIDARITÉ

L'enseignement supérieur catholique privé **ne bénéficie que d'une très faible subvention de l'Etat**, par étudiant formé. Cette subvention, ne nous permet pas de couvrir l'ensemble de nos frais d'enseignement.

C'est pour cette raison que **nous faisons appel à votre contribution financière**.

Pour contenir d'une année sur l'autre cette contribution, la FGES récolte des dons et de la taxe d'apprentissage auprès des entreprises.

Néanmoins, notre Faculté ne peut fonctionner **sans la contribution solidaire des familles**.

La solidarité nous conduit à moduler les montants des frais de scolarité en fonction des revenus. Cette solidarité est essentielle pour accueillir à la Faculté tous ceux **qui ont envie d'y faire leurs études quel que soit leur niveau de ressources**. Elle est essentielle également pour permettre à tous les étudiants de vivre la diversité qu'ils rencontreront dans leur vie professionnelle.

LE COÛT DES ÉTUDES EN 2020-2021

Vous postulez en Licence 1 ou en Remise à Niveau Scientifique :

le coût des études se compose des frais d'inscription, des frais de scolarité et des frais annexes.

Vous postulez en Licence 2 ou en Licence 3 :

le coût des études se compose des frais de candidature, des frais de scolarité et des frais annexes.

LES FRAIS DE SCOLARITÉ 2020-2021

Ils sont calculés en fonction des revenus imposables ou du revenu imposable de référence repris sur l'avis d'imposition reçu en 2018. Le montant le plus élevé des deux sera pris en compte pour le calcul.

Si vous êtes boursier du Crous vous pourrez bénéficier de frais de scolarité adaptés à votre situation.

Si vous vous inscrivez sur une de nos Licences Pro et que vous êtes en contrat de professionnalisation, les frais de scolarité sont pris en charge par l'entreprise d'accueil.



LE FINANCEMENT DES ÉTUDES

Le financement de vos études ne doit pas être un obstacle pour intégrer la FGES. Plusieurs dispositifs existent pour vous aider.

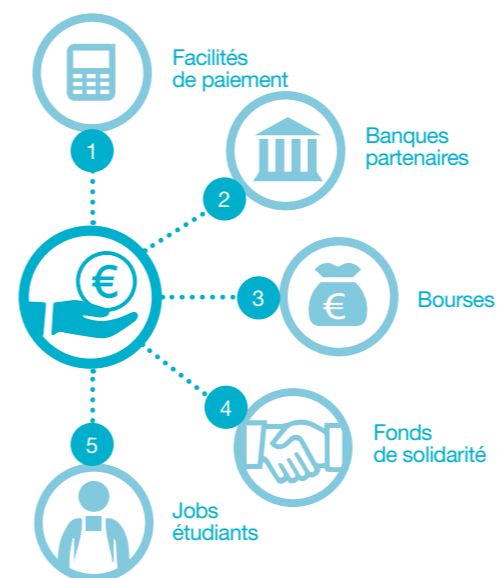

1 | LES FACILITÉS DE PAIEMENT

Vous pouvez payer les frais de scolarité en 3 ou 6 fois moyennant un coût supplémentaire de 41€.

2 | LES BANQUES PARTENAIRES

L'Université Catholique de Lille a signé des accords de partenariat avec de nombreuses banques, vous permettant de bénéficier de prêts sans caution parentale, prêts à taux préférentiel, prêts à remboursement différé.

3 | LES BOURSES DE L'UNIVERSITÉ CATHOLIQUE DE LILLE

Financées par des fonds mécènes et sur les fonds propres de l'Université, elles viennent en complément de la bourse CROUS, des dispositifs PRREL, ARELI...

Elles peuvent vous accompagner tout au long de votre cursus universitaire de la licence 1 au Master et sont attribuées sur critères sociaux et académiques.

• **Licence 1 :** Bourses de 250€ à 2000€

• **Licence 2 :** 1 dispositif de bourses
Montant de 250€ à 1000€
1 dispositif Admission Parallèle
Montant de 250€ à 2000€

• **Licence 3 /Master 1 :** 1 dispositif de bourses
Montant de 250€ à 1000€
(hors contrat en alternance)
1 dispositif Admission Parallèle
Montant de 250€ à 2000€
(hors contrat en alternance)

• **Master 2 :** 1 dispositif de bourses
Montant de 250€ à 1000€
(hors contrat en alternance)

La Remise à Niveau Scientifique est une formation non éligible à la bourse CROUS mais éligible à la Bourse d'Excellence de la Faculté. Montant : 500€

4 | LE FONDS DE SOLIDARITÉ DE L'UNIVERSITÉ CATHOLIQUE DE LILLE

En cas de difficultés financières dues à des problèmes familiaux (chômage, maladie), la Commission d'Entraide et Solidarité vous aide dans la prise en charge des frais de scolarité. L'Association d'Entraide Universitaire propose également une aide financière au logement et/ou aux repas, attribuée sur commission.

5 | LES JOBS ÉTUDIANTS

Il vous est possible, sans vous mettre en difficulté dans la poursuite de vos études, d'exercer un job étudiant (4h à 15 h/semaine).

Les dispositifs existants :

• **Jobs au sein de la FGES**

- > Le Tutorat → Licence 3
- > Jobs proposés par la Faculté → Licences 1/2/3/M1 et M2 (hors contrat en alternance)

• **Jobs au sein de l'Université**

- > Accueil
- > Le laboratoire d'anthropologie expérimentale
- > Association d'Entraide Universitaire → Licences 1/2/3/M1 et M2 (hors contrat en alternance)

• **Jobs extérieurs**

- > Via les associations : My Job Corner → Licences 1/2/3/M1 et M2 (hors contrat en alternance)
- > Via le site Jobteaser : <https://lacatholille.jobteaser.com> → Licences 1/2/3/M1 et M2 (hors contrat en alternance)

Retrouvez les informations sur les frais de scolarité et le financement des études sur notre site fges.fr

CONTACTS :



▶ Bénédicte de LA MORINERIE
Secrétaire Générale
benedicte.delamorinerie@univ-catholille.fr



▶ Patricia MOROCHO
Assistante administrative et financière
patricia.morocho@univ-catholille.fr

LA CANDIDATURE

EN LICENCE 1, PRÉPA GRANDES ÉCOLES ET REMISE À NIVEAU SCIENTIFIQUE

Futurs Bacheliers :

Retrouvez toutes nos formations sur le site de candidature **PARCOURSUP** : parcoursup.fr

Notre établissement est référencé sous l'intitulé : INSTITUT CATHOLIQUE DE LILLE – FACULTÉ DE GESTION, ÉCONOMIE & SCIENCES

- **Vous candidatez en licence**
Type de formation : licences
Académie : Lille
- **Vous candidatez à la Prépa Grandes Écoles**
Type de formation : Cycle universitaire préparatoire aux grandes écoles
Académie : Lille
- **Vous candidatez en Remise à niveau scientifique**
Type de formation : Formations préparatoires à l'enseignement supérieur
Formation : Année Préparatoire
Académie : Lille

Plus d'infos sur les étapes de la candidature : fges.fr Rubrique Formations / Candidater

Date de rentrée : lundi 31 Août 2020

CANDIDATURE EN LICENCE 2 ET LICENCE 3

Sur le site fges.fr > Rubrique Formations / Candidater



Pour QUI ?

- ▶ **L2, L3 ÉCONOMIE-FINANCE, INTERNATIONALE D'ÉCONOMIE ET DE GESTION**
- Les étudiants titulaires d'une licence 1 ou 2 en Économie (ou diplômes équivalents)
- ▶ **L2, L3 GESTION**
- Les étudiants titulaires d'une licence 1 ou 2 en Gestion (ou diplômes équivalents)
- Les étudiants titulaires d'un DUT GEA, TC ou d'un BTS CGO, MUC, ACSE, CI
- ▶ **L2, L3 SCIENCES DE LA VIE OU SCIENCES POUR L'INGÉNIEUR**
- Les étudiants titulaires d'une licence 1 ou 2 en Sciences
- Les étudiants de classes préparatoires scientifiques
- Les étudiants de PACES non autorisés à poursuivre au 2^{ème} semestre
- Les étudiants reçus-collés de PACES
- Les étudiants titulaires d'un BTS ou DUT proche du domaine d'études.
- ▶ **L2, L3 SCIENCES DU NUMÉRIQUE**
- Les étudiants titulaires d'une Licence 1 en informatique ou sciences pour l'ingénieur, d'un BTS SIO ou ex IRIS
- Les étudiants titulaires d'une Licence 2 en informatique ou d'un DUT en informatique

L'ADMISSION

Elle se fait :

- sur dossier + épreuves écrites + entretien pour les licences d'économie-gestion
- sur dossier et entretien pour les licences de Sciences

Plus d'infos : fges.fr Rubrique Formations / Candidater

LE CALENDRIER DES ADMISSIONS EN LICENCE 2 ET LICENCE 3

Formation	Début candidatures	Fin candidatures	Résultats d'admissibilité sur dossier	Épreuves écrites	Résultat d'admissibilité après écrit	Entretien	Résultats d'admission	Confirmation d'inscription	Rentrée
Licence 2 et 3 de Gestion et d'Économie (et Prépa 2 Commerce) Session 1	Mardi 7 janvier 2020	Vendredi 12 juin 2020	Au fur et à mesure	Lundi 22 juin 2020	Mardi 23 juin 2020	Jeudi 25 juin 2020	Lundi 29 juin 2020	Vendredi 10 juillet 2020	Mercredi 2 septembre 2020
Licence 2 et 3 de Gestion et d'Économie (et Prépa 2 Commerce) Session 2	Samedi 13 juin 2020	Jeudi 20 août 2020		Jeudi 27 août 2020	Vendredi 28 août 2020	Vendredi 28 août 2020			
Licence 2 et 3 de Sciences	Mardi 7 janvier 2020	Vendredi 28 août 2020	Au fur et à mesure			Au fur et à mesure	Au fur et à mesure		Mercredi 2 septembre 2020
Licence Pro Assurance, Banque, Finance	Mardi 7 janvier 2020	Vendredi 3 avril 2020	Au fur et à mesure			Vendredi 17 avril 2020	Mardi 28 avril 2020	Vendredi 10 juillet 2020	Mardi 15 septembre 2020

Calendrier sous réserve de modifications.

Plus d'infos sur fges.fr

NOUS RENCONTRER

LES JOURNÉES PORTES OUVERTES

> **SAMEDI 30 NOVEMBRE 2019**

DE 9H30 À 17H00

> **SAMEDI 1 FÉVRIER 2020**

DE 9H30 À 17H00

> **SAMEDI 7 MARS 2020**

DE 9H30 À 17H00

▶ STANDS

au rez-de-chaussée de l'Université Catholique de Lille et du Bâtiment Robert Schuman (bâtiment de la FGES).

▶ CONFÉRENCES :

- Quel parcours de **LICENCES D'ÉCONOMIE ET DE GESTION** : international, gestion, économie-finance ?
- **LES LICENCES SCIENTIFIQUES** : sciences de la vie et sciences du numérique
- **LA REMISE À NIVEAU SCIENTIFIQUE**
- **LA PRÉPA GRANDES ÉCOLES**
- **L'INSTITUT SUPÉRIEUR D'EXPERTISE ET D'AUDIT (ISEA)**

LES IMMERSIONS

▶ **VENEZ DÉCOUVRIR NOTRE FACULTÉ DE L'INTÉRIEUR ET ASSISTER À DES COURS !**

Inscription sur

www.univ-catholille.fr/formations/immersion.asp

- **Immersion pour les lycéens de Terminales** : mercredi 20 novembre 2019 après-midi
- **Immersion pour les lycéens de Premières et Terminales** : mercredi 12 février 2020 après-midi

Plus d'information sur le programme de cours proposés :

fges.fr



**Faculté de Gestion
Économie & Sciences**

60 bd Vauban
CS 40109
59016 LILLE
T. +33(0)3 20 13 40 20
fges@univ-catholille.fr

fges.fr

 My FGES

 @FgesLille